

รายงานผลการเบิกจ่ายงบประมาณ เฉพาะ งบรายจ่ายประจำปี-งบลงทุน พรบ. 2561

สำนักงานชลประทานที่ 10 ณ วันที่ 30 มีนาคม 2561 เวลา 21.30 น.

หน่วยงานฯ ระดับโครงการ	ได้รับการโอนจัดสรร (บาท)			ผลการเบิกจ่าย (บาท)			เบิกจ่าย ร้อยละ	เป้าเบิกจ่ายที่แต่ละหน่วยงานคาดการณ์ ณ สิ้น ไตรมาส 2 (31 มี.ค.2561)		มากกว่า แผน	น้อยกว่าแผน
	รวม	จ้างเหมา	ทำเอง	รวม	จ้างเหมา	ทำเอง		แจ้งยืนยันกรมฯ เมื่อ 25 ธ.ค.60	ปรับแผนล่าสุด เมื่อ 16 มี.ค.61		
รวมทั้งสิ้น	1,141,257,818	176,141,526	965,116,292	554,911,879	60,420,411	494,491,469	48.62	46.26	43.69		
มโนรมย์	101,034,446	2,325,676	98,708,770	82,832,444	2,325,676	80,506,768	81.98	60.33	80.77	1.21	
ช่องแค	38,829,574	400,000	38,429,574	27,211,709	0	27,211,709	70.08	78.22	67.87	2.21	
โคกกะเทียม	78,379,510	36,661,700	41,717,810	28,198,279	5,411,945	22,786,334	35.98	41.53	34.07	1.91	
เริงราง	124,771,295	860,000	123,911,295	56,486,418	854,232	55,632,186	45.27	21.92	35.28	9.99	
มหाराช	95,800,224	14,314,580	81,485,644	62,616,508	240,667	62,375,841	65.36	67.20	60.11	5.25	
ป่าสักใต้	38,438,667	1,350,000	37,088,667	9,800,017	0	9,800,017	25.50	59.19	43.85		18.35
คลองเพรียว-เสาไห้	12,994,900	400,000	12,594,900	9,486,055	399,503	9,086,552	73.00	65.59	66.57	6.43	
นครหลวง	76,235,604	400,000	75,835,604	40,164,869	395,247	39,769,622	52.69	36.61	47.68	5.01	
บางบาล	87,151,914	44,033,014	43,118,900	57,439,567	25,445,383	31,994,184	65.91	49.17	61.43	4.48	
ป่าสักชลสิทธิ์	54,485,140	2,670,000	51,815,140	23,663,885	0	23,663,885	43.43	42.84	36.42	7.01	
ลพบุรี	32,396,997	400,000	31,996,997	15,131,908	0	15,131,908	46.71	27.89	58.30		11.59
สระบุรี	50,267,792	1,178,000	49,089,792	16,570,049	599,664	15,970,386	32.96	45.92	45.84		12.88
พระนครศรีอยุธยา	60,086,552	400,000	59,686,552	22,572,321	400,000	22,172,321	37.57	47.92	47.89		10.32
เพชรบูรณ์	81,802,600	53,453,674	28,348,926	42,870,911	24,348,094	18,522,817	52.41	45.15	48.32	4.09	
โครงการก่อสร้าง 10	158,629,900	17,294,882	141,335,018	34,741,573	0	34,741,573	21.90	44.49	12.64	9.26	
ส่วนบริหารจัดการน้ำ	5,496,000	0	5,496,000	5,361,056	0	5,361,056	97.54	92.72	96.76	0.78	
ส่วนเครื่องจักรกล	4,663,000	0	4,663,000	4,542,173	0	4,542,173	97.41	87.35	98.57		1.16
ส่วนวิศวกรรม	9,154,100	0	9,154,100	4,163,478	0	4,163,478	45.48	29.18	33.28	12.20	
ฝ่ายบริหารทั่วไป	1,280,700	0	1,280,700	1,225,613	0	1,225,613	95.70	90.29	100.00		4.30
ส่วนกลาง (ค่าอำนาจการ)	29,358,903	0	29,358,903	9,833,046	0	9,833,046	33.49	30.00	26.76	6.73	

หมายเหตุ : ผลการเบิกจ่ายเมื่อวันที่ 26 มี.ค.61 อยู่ที่ร้อยละ 43.21 หรือ 493.114 ล้านบาท

กราฟแสดงผลการเบิกจ่ายงบประมาณ เฉพาะงบรายจ่ายประจำปี-งบลงทุน พ.ร.บ.2561 ณ วันที่ 30 มีนาคม 2561

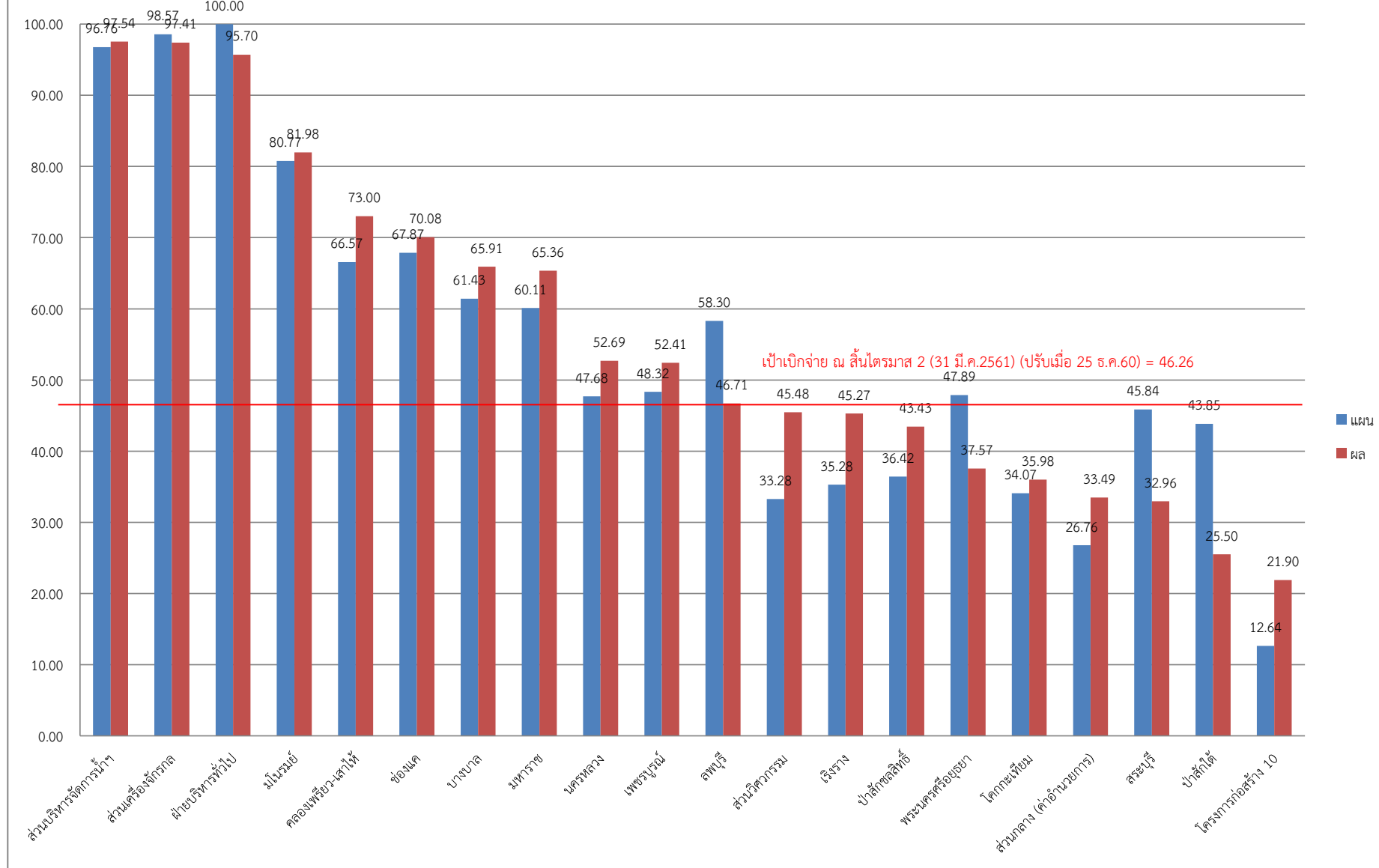

ผลการเบิกจ่ายงบประมาณ เฉพาะงบรายจ่ายประจำปี-งบลงทุน พ.ร.บ.2561รายสำนัก

รายงานผลการเบิกจ่ายงบประมาณ เฉพาะ งบรายจ่ายประจำปี-งบลงทุน พรบ. 2561

ข้อมูล ณ วันที่ 30 มีนาคม 2561 เวลา 21.30 น.

