

# ผลการเบิกจ่ายงบประมาณ เฉพาะงบรายจ่ายประจำปี-งบลงทุน พ.ร.บ.2561รายสำนัก

รายงานผลการเบิกจ่ายงบประมาณ เฉพาะ งบรายจ่ายประจำปี-งบลงทุน พรบ. 2561

ข้อมูล ณ วันที่ 28 พฤษภาคม 2561 เวลา 15.00 น.

หน่วยงาน	งบประมาณ โอนจัดสรร	ผลการ เบิกจ่าย	ร้อยละการ เบิกจ่าย	หน่วยงาน	งบประมาณ โอนจัดสรร	ผลการ เบิกจ่าย	ร้อยละการ เบิกจ่าย
สขป.1	1,059.5874	678.9425	64.08	สขป.10	1,224.2010	700.3747	57.21
สขป.2	1,035.4948	543.9607	52.53	สขป.11	746.7273	371.6431	49.77
สขป.3	864.5234	304.2562	35.19	สขป.12	1,428.0146	787.4699	55.14
สขป.4	974.1103	487.1842	50.01	สขป.13	1,057.0024	463.2472	43.83
สขป.5	1,824.3869	955.9612	52.40	สขป.14	918.0293	465.9089	50.75
สขป.6	1,649.6376	865.3305	52.46	สขป.15	1,881.1486	499.8678	26.57
สขป.7	1,816.0569	1,122.3953	61.80	สขป.16	1,552.4929	747.2846	48.13
สขป.8	2,203.7776	995.2287	45.16	สขป.17	644.1627	379.9720	58.99
สขป.9	1,621.9852	543.2387	33.49	รวม	22,501.3387	10,912.2661	48.50

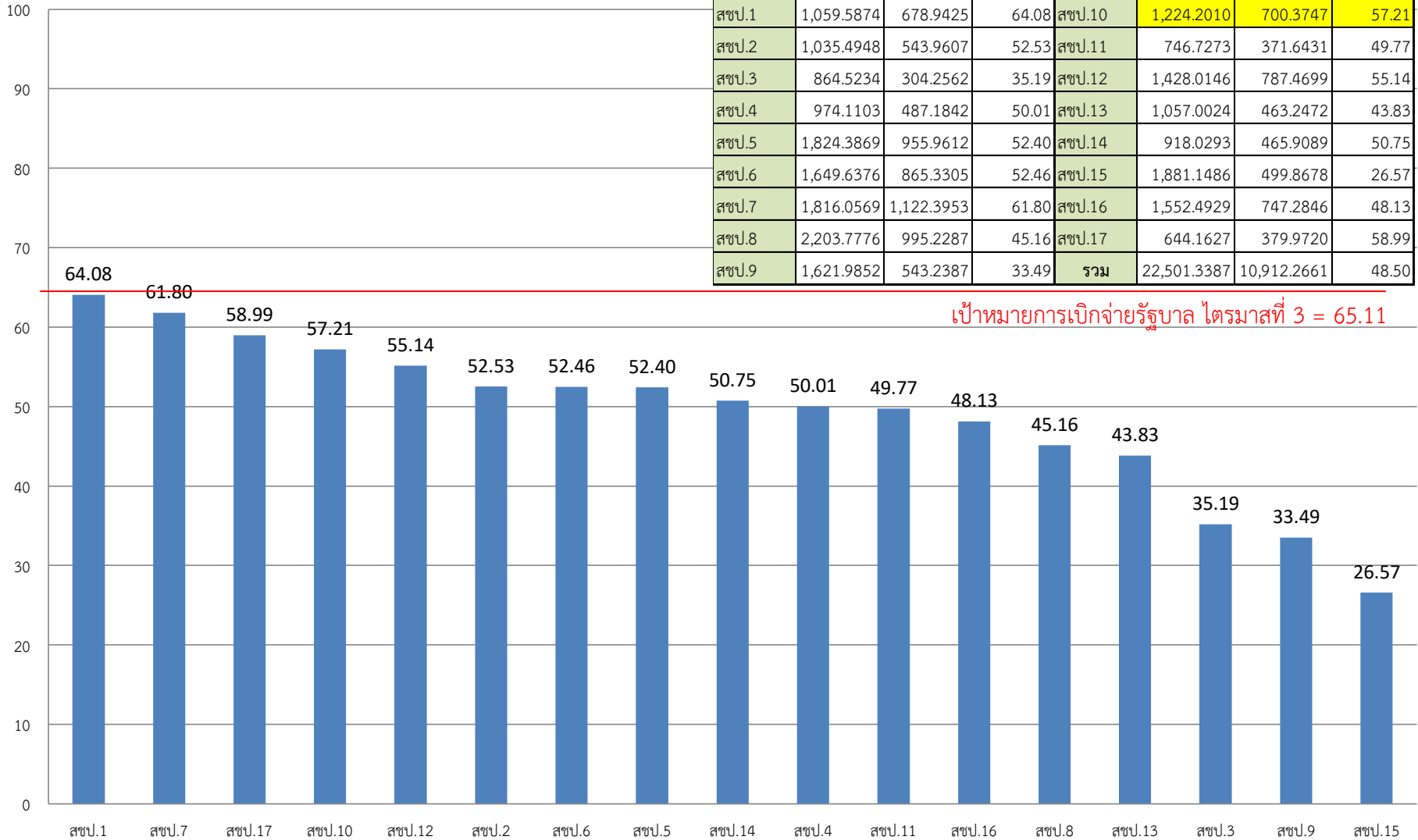

รายงานผลการเบิกจ่ายงบประมาณ เฉพาะ งบรายจ่ายประจำปี-งบลงทุน พรบ. 2561

สำนักงานชลประทานที่ 10 ณ วันที่ 28 พฤษภาคม 2561 เวลา 15.00 น.

หน่วยงานฯ ระดับโครงการ	ได้รับการโอนจัดสรร (บาท)			ผลการเบิกจ่าย (บาท)			เบิกจ่าย ร้อยละ	เป้าเบิกจ่ายที่แต่ละหน่วยงานคาดการณ์ ณ สิ้นไตรมาส 3 (30 มิ.ย.2561)			มากกว่า แผน	น้อย กว่าแผน
	รวม	จ้างเหมา	ทำเอง	รวม	จ้างเหมา	ทำเอง		แจ้งยืนยันกรมฯ เมื่อ 25 ธ.ค.60	แจ้งปรับกรมฯ เมื่อ 16 มี.ค.61	ปรับแผนล่าสุด เมื่อ 18 เม.ย.61		
<b>รวมทั้งสิ้น</b>	<b>1,224,200,961</b>	<b>240,310,085</b>	<b>983,890,876</b>	<b>700,374,658</b>	<b>78,004,586</b>	<b>622,370,074</b>	<b>57.21</b>	<b>81.23</b>	<b>75.05</b>	<b>72.09</b>		<b>14.88</b>
มโนรมย์	102,959,446	2,325,676	100,633,770	87,006,044	2,325,676	84,680,368	84.51	79.74	98.68	98.68		14.17
ช่องแค	39,115,574	400,000	38,715,574	29,054,046	0	29,054,046	74.28	98.27	97.81	97.81		23.53
โคกกระทิง	82,833,101	36,661,700	46,171,401	33,126,686	5,411,945	27,714,741	39.99	90.33	80.81	80.81		40.82
เริงราง	124,771,295	860,000	123,911,295	85,264,054	854,232	84,409,822	68.34	82.43	66.22	66.22	2.12	
มหาราช	98,768,224	14,314,580	84,453,644	74,996,893	2,260,401	72,736,492	75.93	98.53	86.51	86.51		10.58
ป่าสักใต้	38,438,667	1,350,000	37,088,667	13,979,622	0	13,979,622	36.37	98.33	85.71	68.00		31.63
คลองเพรียว-เสาไห้	12,994,900	400,000	12,594,900	9,941,149	399,503	9,541,647	76.50	82.64	75.54	75.54	0.96	
นครหลวง	81,283,364	395,248	80,888,116	45,435,024	395,248	45,039,777	55.90	62.07	62.07	62.07		6.17
บางบาล	94,114,538	44,033,014	50,081,524	70,286,800	25,845,133	44,441,667	74.68	90.50	88.19	88.19		13.51
ป่าสักชลสิทธิ์	54,484,740	2,670,000	51,814,740	28,093,646	0	28,093,646	51.56	64.66	77.23	77.23		25.67
ลพบุรี	34,559,020	400,000	34,159,020	23,717,364	0	23,717,364	68.63	30.73	95.83	85.00		16.37
สระบุรี	47,288,996	1,676,960	45,612,036	36,283,377	599,664	35,683,713	76.73	73.93	72.26	72.26	4.47	
พระนครศรีอยุธยา	54,540,973	400,000	54,140,973	26,664,976	400,000	26,264,976	48.89	88.62	65.52	65.52		16.63
เพชรบูรณ์	86,247,787	56,366,674	29,881,113	60,477,855	38,116,416	22,361,439	70.12	78.28	69.87	69.87	0.25	
โครงการก่อสร้าง 10	221,214,051	78,056,233	143,157,818	46,584,283	1,396,368	45,187,915	21.06	83.75	60.61	50.00		28.94
ส่วนบริหารจัดการน้ำ	5,495,882	0	5,495,882	5,438,050	0	5,438,050	98.95	96.36	99.64	99.64		0.69
ส่วนเครื่องจักรกล	4,663,000	0	4,663,000	4,608,742	0	4,608,742	98.84	100	99.72	99.72		0.88
ส่วนวิศวกรรม	9,199,100	0	9,199,100	5,462,965	0	5,462,965	59.39	67.07	67.07	67.07		7.68
ฝ่ายบริหารทั่วไป	1,280,700	0	1,280,700	1,275,607	0	1,275,607	99.60	100	100.00	100.00		0.40
ส่วนกลาง (คำอำนวยการ)	29,947,603	0	29,947,603	12,677,475	0	12,677,475	42.33	60.00	52.74	52.74		10.41

หมายเหตุ : ผลการเบิกจ่ายเมื่อวันที่ 21 พ.ค.61 อยู่ที่ร้อยละ 55.45 หรือ 680.550 ล้านบาท (ยอดจัดสรร 1,227.360 ล้านบาท)

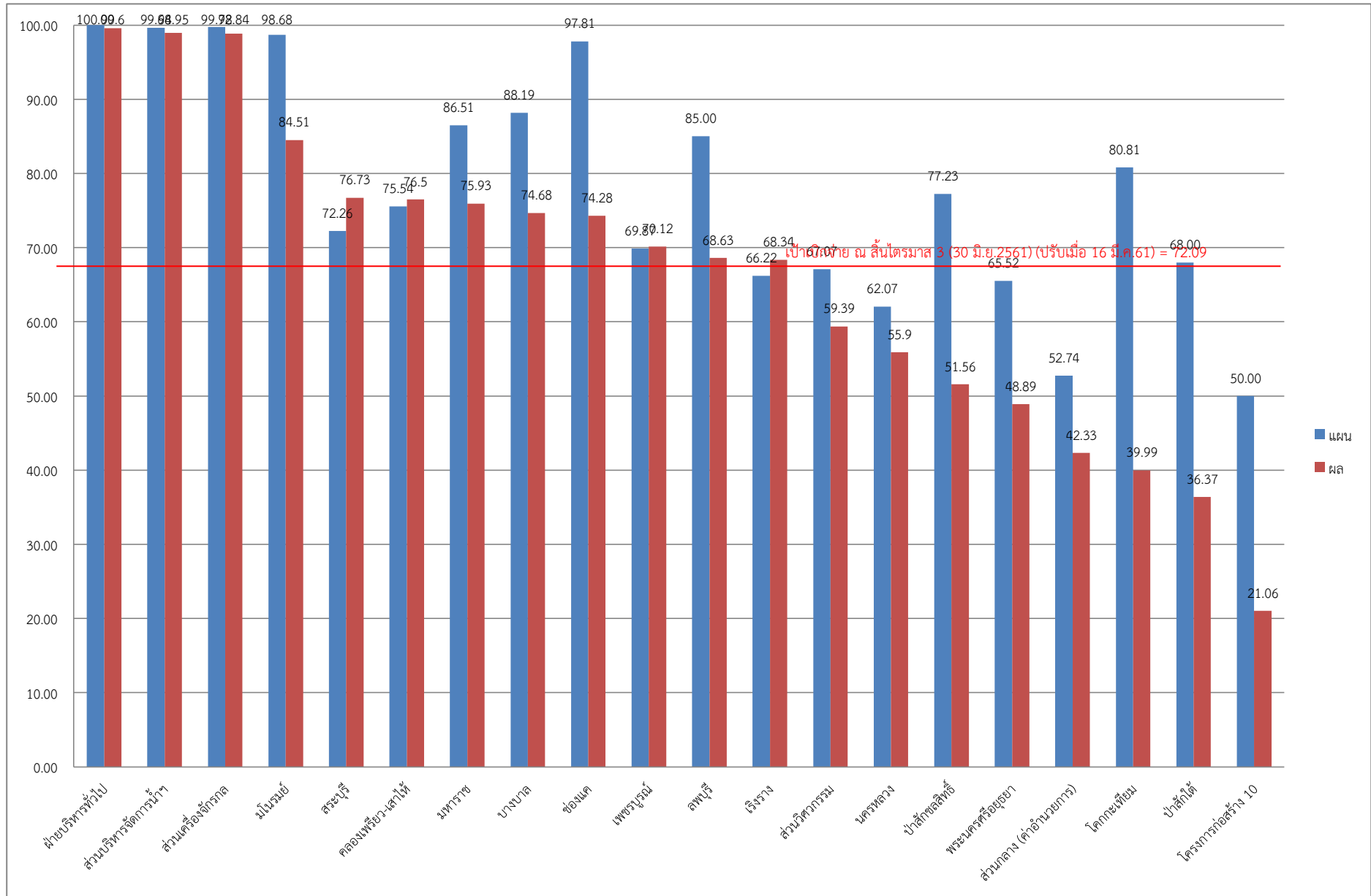

ผลการจัดซื้อจัดจ้าง ปีงบประมาณ พ.ศ.2561 (งบปกติ)

ข้อมูลจากระบบติดตาม online วันที่ 28 พ.ค.2561 เวลา 15.00 น.

หน่วยงาน	จำนวน รายการ ทั้งหมด	งบประมาณ (ล้านบาท)	ยังไม่ดำเนินการ		อยู่ระหว่างจัดซื้อจัดจ้างและทำข้อผูกพัน (รายการ)							ยังไม่ก่อนนี้	ร้อยละ การจัดซื้อ จัดจ้าง	
			จำนวน รายการ	งบประมาณ (ล้านบาท)	อนุมัติแผน	วันประกาศ TOR	จัดซื้อ-จัด จ้าง	วันเปิดซอง	อนุมัติรับ ราคา	ทำข้อ ผูกพัน	รวม			
มโนรมย์	65	153.97	0	0	0	0	0	0	0	0	65	65	0	100
ช่องแค	40	49.56	0	0	2	0	0	0	0	0	38	40	2	100
โคกกะเทียม	31	94.64	0	0	1	0	0	0	0	0	30	31	1	100
เริงราง	32	166.81	0	0	0	0	0	0	0	0	32	32	0	100
มหาราช	62	118.87	0	0	0	0	0	0	0	0	62	62	0	100
ป่าสักใต้	44	46.01	0	0	0	0	0	0	0	0	44	44	0	100
คลองเพรียว-เสาไห้	17	13.17	0	0	0	0	0	0	0	0	17	17	0	100
นครหลวง	37	93.35	0	0	0	0	0	0	0	0	37	37	0	100
บางบาล	40	96.35	0	0	0	0	0	0	0	0	40	40	0	100
ป่าสักชลสิทธิ์	29	57.26	0	0	0	0	0	0	0	0	29	29	0	100
ชป.ลพบุรี	29	35.51	0	0	2	0	0	0	0	0	27	29	2	100
ชป.สระบุรี	12	63.36	0	0	0	0	0	0	0	0	12	12	0	100
ชป.พระนครศรีอยุธยา	17	67.81	0	0	0	0	0	0	0	0	17	17	0	100
ชป.เพชรบูรณ์	40	91.74	0	0	0	1	0	0	0	0	39	40	1	100
ก่อสร้าง 10	4	247.45	0	0	0	0	0	0	0	0	4	4	0	100
ส่วนบริหารจัดการน้ำ	9	5.50	0	0	0	0	0	0	0	0	9	9	0	100
ส่วนเครื่องจักรกล	2	4.69	0	0	0	0	0	0	0	0	2	2	0	100
ส่วนวิศวกรรม	1	12.64	0	0	0	0	0	0	0	0	1	1	0	100
ฝ่ายบริหารงานทั่วไป	2	1.28	0	0	0	0	0	0	0	0	2	2	0	100
ส่วนกลาง (คำอำนวยการ)	(297)	(0)	(297)	(0)	(0)	(0)	(0)	(0)	(0)	(0)	(0)	(0)	(0)	(0)
<b>รวม</b>	<b>513</b>	<b>1,433.98</b>	<b>0</b>	<b>0</b>	<b>5</b>	<b>1</b>	<b>0</b>	<b>0</b>	<b>0</b>	<b>0</b>	<b>507</b>	<b>513</b>	<b>6</b>	<b>100</b>

ผลการจัดซื้อจัดจ้าง ปีงบประมาณ พ.ศ.2561(เพิ่มเติม)

ข้อมูลจากระบบติดตาม online วันที่ 28 พ.ค.2561 เวลา 15.00 น.

หน่วยงาน	จำนวนรายการทั้งหมด	งบประมาณ (ล้านบาท)	ยังไม่ดำเนินการ		อยู่ระหว่างจัดซื้อจัดจ้างและทำข้อผูกพัน (รายการ)							ยังไม่ก่อนนี้	ร้อยละการจัดซื้อจัดจ้าง	
			จำนวนรายการ	งบประมาณ (ล้านบาท)	อนุมัติแผน	วันประกาศ TOR	จัดซื้อ-จัดจ้าง	วันเปิดซอง	อนุมัติรับราคา	ทำข้อผูกพัน	รวม			
มโนรมย์	13	8.5700	0	0	1	0	0	0	0	12	0	13	13	100
ช่องแค	5	55.0500	0	0	5	0	0	0	0	0	0	5	5	100
โคกกะเทียม	7	19.3370	0	0	6	0	0	0	1	0	0	7	7	100
เริงราง	5	31.2800	0	0	4	1	0	0	0	0	0	5	5	100
มหाराช	22	268.6470	0	0	1	0	3	3	4	11	22	11	100	
ป่าสักใต้	6	116.9500	0	0	6	0	0	0	0	0	0	6	6	100
คลองเพรียว-เสาไห้	3	19.0820	* 1	17.5320	1	0	0	0	0	1	0	2	3	66.67
นครหลวง	3	3.8000	0	0	1	0	0	0	0	2	0	3	3	100
บางบาล	7	51.7200	* 1	16.0000	0	0	0	0	0	0	6	6	1	85.71
ป่าสักชลสิทธิ์	3	98.7800	0	0	3	0	0	0	0	0	0	3	3	100
ชป.ลพบุรี	9	5.8200	0	0	9	0	0	0	0	0	0	9	9	100
ชป.สระบุรี	2	1.5500	* 1	0.5000	0	0	0	0	0	0	1	1	1	50.00
ชป.พระนครศรีอยุธยา	2	11.0400	0	0	2	0	0	0	0	0	0	2	2	100
ชป.เพชรบูรณ์	14	106.9000	0	0	4	0	6	2	2	0	14	14	100	
ส่วนกลาง	1	20.5812	0	0	1	0	0	0	0	0	0	1	1	100
<b>รวม</b>	<b>102</b>	<b>819.1072</b>	<b>3</b>	<b>34.0320</b>	<b>44</b>	<b>1</b>	<b>9</b>	<b>6</b>	<b>21</b>	<b>18</b>	<b>99</b>	<b>84</b>	<b>97.06</b>	

**หมายเหตุ**

1. โครงการฯ คลองเพรียว-เสาไห้ อยู่ระหว่างทำเรื่องขอยกเลิก 1 รายการ (ปรับปรุงถนนคันคลอง 2 ขวา เสาไห้ ตำบลไถ่เสา อำเภอนองแสง จังหวัดสระบุรี)
2. โครงการฯ บางบาล รอขออนุมัติเปลี่ยนแปลงจุดดำเนินการ 1 รายการ
3. โครงการ ชป.สระบุรี อยู่ระหว่างทำเรื่องขอยกเลิก 1 รายการ (ซ่อมแซมบำรุงรักษาระบบชลประทาน โครงการชลประทานสระบุรี ต.ปากเพรียว อ.เมือง จ.สระบุรี)