

ผลการเบิกจ่ายงบประมาณ เฉพาะงบรายจ่ายประจำปี-งบลงทุน พ.ร.บ.2561รายสำนัก

รายงานผลการเบิกจ่ายงบประมาณ เฉพาะ งบรายจ่ายประจำปี-งบลงทุน พ.ร.บ. 2561

ข้อมูล ณ วันที่ 17 กันยายน 2561 เวลา 14.30 น.

| หน่วยงาน | งบประมาณ โอนจัดสรร | ผลการ เบิกจ่าย | ร้อยละการ เบิกจ่าย | หน่วยงาน | งบประมาณ โอนจัดสรร | ผลการ เบิกจ่าย | ร้อยละการ เบิกจ่าย |
|----------|-----------------------|-------------------|-----------------------|----------|-----------------------|-------------------|-----------------------|
| สขป.1 | 1,052.3055 | 957.1441 | 90.96 | สขป.10 | 1,316.0600 | 1,063.8909 | 80.84 |
| สขป.2 | 1,014.6143 | 856.3318 | 84.40 | สขป.11 | 788.3392 | 532.2151 | 67.51 |
| สขป.3 | 876.7692 | 631.0147 | 71.97 | สขป.12 | 1,438.0854 | 1,228.6040 | 85.43 |
| สขป.4 | 944.1282 | 768.3311 | 81.38 | สขป.13 | 1,054.4601 | 846.9761 | 80.32 |
| สขป.5 | 1,830.5934 | 1,505.3823 | 82.23 | สขป.14 | 883.4317 | 709.5428 | 80.32 |
| สขป.6 | 1,640.3153 | 1,285.1082 | 78.35 | สขป.15 | 1,983.3189 | 896.9643 | 45.23 |
| สขป.7 | 1,732.9712 | 1,513.7421 | 87.35 | สขป.16 | 1,631.9250 | 1,307.8788 | 80.14 |
| สขป.8 | 2,267.3733 | 1,534.6951 | 67.69 | สขป.17 | 694.9994 | 559.6083 | 80.52 |
| สขป.9 | 1,918.0120 | 936.4320 | 48.82 | รวม | 23,067.7022 | 17,133.8616 | 74.28 |

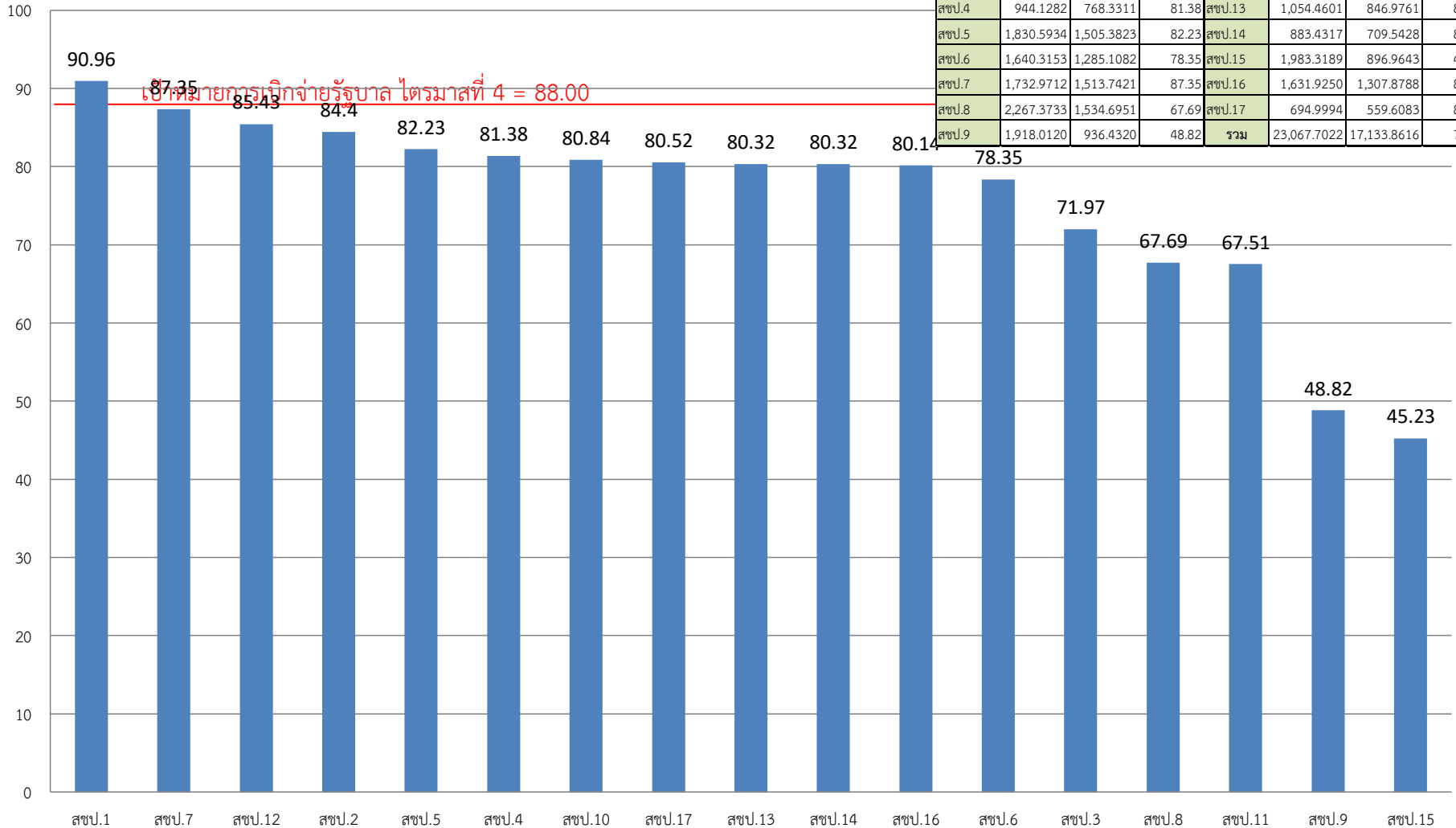

รายงานผลการเบิกจ่ายงบประมาณ เฉพาะ งบรายจ่ายประจำปี-งบลงทุน พรบ. 2561
สำนักงานชลประทานที่ 10 ณ วันที่ 11 กันยายน 2561 เวลา 14.30 น.

| หน่วยงานฯ ระดับโครงการ | ได้รับการโอนจัดสรร (บาท) | | | ผลการเบิกจ่าย (บาท) | | | เบิกจ่าย ร้อยละ | คาดการณ์เป้าเบิกจ่าย ณ สิ้นไตรมาสที่ 4 (30 ก.ย. 2561) (ประเมินเมื่อ 7 ก.ย.61) |
|------------------------|--------------------------|--------------------|----------------------|----------------------|--------------------|--------------------|-----------------|---|
| | รวม | จ้างเหมา | ทำเอง | รวม | จ้างเหมา | ทำเอง | | |
| รวมทั้งสิ้น | 1,316,060,009 | 246,332,724 | 1,069,727,285 | 1,063,890,941 | 161,105,062 | 902,785,881 | 80.84 | 86.21 |
| มโนรมย์ | 94,917,602 | 2,325,676 | 92,591,926 | 94,596,714 | 2,325,676 | 92,271,038 | 99.66 | 100 |
| ช่องแค | 39,115,574 | 400,000 | 38,715,574 | 37,836,013 | 396,800 | 37,439,213 | 96.73 | 100 |
| โคกกะเทียม | 82,833,101 | 36,661,700 | 46,171,401 | 80,584,388 | 36,661,017 | 43,923,371 | 97.29 | 99.99 |
| เริงราง | 123,169,129 | 860,000 | 122,309,129 | 113,404,586 | 854,232 | 112,550,354 | 92.07 | 92.47 |
| มหาราช | 98,768,224 | 14,314,580 | 84,453,644 | 89,677,357 | 6,526,865 | 83,150,492 | 90.80 | 100 |
| ป่าสักใต้ | 38,927,217 | 1,350,000 | 37,577,217 | 36,841,389 | 1,157,569 | 35,683,820 | 94.64 | 99.29 |
| คลองเพรียว-เสาใต้ | 12,994,900 | 400,000 | 12,594,900 | 12,701,931 | 399,991 | 12,301,940 | 97.75 | 99.99 |
| นครหลวง | 172,224,269 | 395,248 | 171,829,021 | 79,167,592 | 395,248 | 78,772,345 | 45.97 | 50.83 |
| บางบาล | 95,053,538 | 44,033,014 | 51,020,524 | 93,462,771 | 44,031,779 | 49,430,992 | 98.33 | 98.69 |
| ป่าสักชลสิทธิ์ | 56,434,740 | 2,670,000 | 53,764,740 | 46,727,820 | 2,594,491 | 44,133,329 | 82.80 | 100 |
| ลพบุรี | 34,524,571 | 398,729 | 34,125,842 | 33,832,678 | 398,729 | 33,433,949 | 98.00 | 99.88 |
| สระบุรี | 49,595,786 | 3,905,870 | 45,689,916 | 44,623,489 | 1,858,224 | 42,765,265 | 89.97 | 88.05 |
| พระนครศรีอยุธยา | 56,852,263 | 400,000 | 56,452,263 | 56,637,750 | 400,000 | 56,237,750 | 99.62 | 100 |
| เพชรบูรณ์ | 88,945,652 | 57,146,674 | 31,798,978 | 80,741,889 | 50,188,765 | 30,553,124 | 90.78 | 95.80 |
| โครงการก่อสร้าง 10 | 217,932,158 | 81,071,233 | 136,860,925 | 112,944,611 | 12,915,676 | 100,028,936 | 51.83 | 65.15 |
| ส่วนบริหารจัดการน้ำฯ | 5,495,882 | 0 | 5,495,882 | 5,477,338 | 0 | 5,477,338 | 99.66 | 99.98 |
| ส่วนเครื่องจักรกล | 4,663,000 | 0 | 4,663,000 | 4,643,413 | 0 | 4,643,413 | 99.58 | 99.49 |
| ส่วนวิศวกรรม | 12,871,100 | 0 | 12,871,100 | 11,081,807 | 0 | 11,081,807 | 86.10 | 99.85 |
| ฝ่ายบริหารทั่วไป | 1,280,700 | 0 | 1,280,700 | 1,275,607 | 0 | 1,275,607 | 99.60 | 99.60 |
| ส่วนกลาง (คำอำนวยการ) | 29,460,603 | 0 | 29,460,603 | 27,631,798 | 0 | 27,631,798 | 93.79 | 99.91 |

หมายเหตุ : ผลการเบิกจ่ายเมื่อวันที่ 11 ก.ย.61 อยู่ที่ร้อยละ 79.14 หรือ 1,042.809 ล้านบาท (ยอดจัดสรร 1,317.662 ล้านบาท)

เป้าหมายเบิกจ่ายของรัฐบาล ณ สิ้นไตรมาสที่ 4 (30 ก.ย.61) จะต้องเบิกจ่ายได้ไม่น้อยกว่าร้อยละ 88

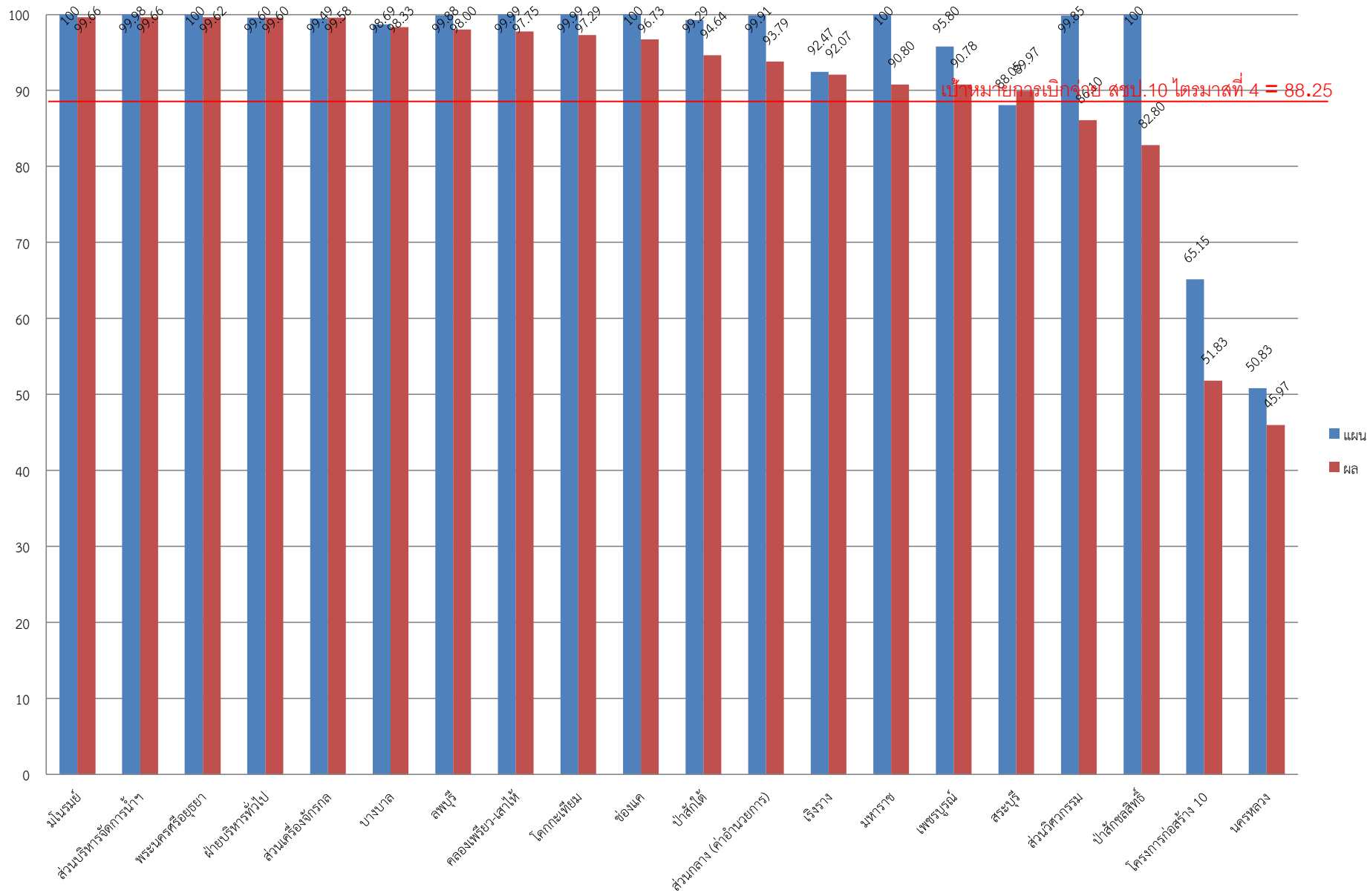

รายงานผลการเบิกจ่ายงบประมาณ งบประมาณปี 2561 เพิ่มเติม (ไทยนิยม ยั่งยืน)

สำนักงานชลประทานที่ 10 ณ วันที่ 17 กันยายน 2561 เวลา 14.30 น.

| หน่วยงานฯ ระดับโครงการ | ได้รับการโอนจัดสรร (บาท) | | | ผลการเบิกจ่าย (บาท) | | | เบิกจ่าย ร้อยละ | คาดการณ์ ณ 30 ก.ย.61 |
|------------------------|--------------------------|--------------------|--------------------|---------------------|-------------------|--------------------|--------------------|-------------------------|
| | รวม | จ้างเหมา | ทำเอง | รวม | จ้างเหมา | ทำเอง | | |
| รวมทั้งสิ้น | 609,767,132 | 350,611,452 | 259,155,681 | 191,398,215 | 69,195,558 | 122,202,657 | 31.39 | 65.62 |
| มโนรมย์ | 8,117,120 | 0 | 8,117,120 | 8,117,116 | 0 | 8,117,116 | 100 | 100 |
| ช่องแค | 34,718,874 | 0 | 34,718,874 | 10,383,885 | 0 | 10,383,885 | 29.91 | 99.14 |
| โคกกะเทียม | 10,910,146 | 0 | 10,910,146 | 6,652,326 | 0 | 6,652,326 | 60.97 | 100 |
| เรียงราง | 22,409,190 | 16,199,173 | 6,210,018 | 5,559,980 | 0 | 5,559,980 | 24.81 | 27.05 |
| มหาราช | 220,908,412 | 178,732,820 | 42,175,592 | 72,353,306 | 39,468,569 | 32,884,737 | 32.75 | 70.93 |
| ป่าสักใต้ | 91,558,508 | 63,685,030 | 27,873,478 | 6,307,467 | 0 | 6,307,467 | 6.89 | 38.18 |
| คลองเพรียว-เสาไห้ | 520,000 | 0 | 520,000 | 63,228 | 0 | 63,228 | 12.16 | 100 |
| นครหลวง | 3,800,000 | 0 | 3,800,000 | 2,612,376 | 0 | 2,612,376 | 68.75 | 90.38 |
| บางบาล | 35,720,000 | 31,978,000 | 3,742,000 | 33,119,419 | 29,726,989 | 3,392,430 | 92.72 | 100 |
| ป่าสักชลสิทธิ์ | 98,780,000 | 0 | 98,780,000 | 31,720,585 | 0 | 31,720,585 | 32.11 | 35.11 |
| ลพบุรี | 5,364,100 | 0 | 5,364,100 | 5,052,624 | 0 | 5,052,624 | 94.19 | 100 |
| พระนครศรีอยุธยา | 5,416,999 | 4,543,450 | 873,549 | 399,549 | 0 | 399,549 | 7.38 | 46.29 |
| เพชรบูรณ์ | 55,786,780 | 55,472,979 | 313,801 | 3,385,773 | 0 | 3,385,773 | 6.07 | 74.74 |
| ส่วนแผนงาน | 15,757,003 | 0 | 15,757,003 | 5,670,581 | 0 | 5,670,581 | 35.99 | 100 |