

ผลการเบิกจ่ายงบประมาณ เฉพาะงบรายจ่ายประจำปี-งบลงทุน พ.ร.บ.2561รายสำนัก

รายงานผลการเบิกจ่ายงบประมาณ เฉพาะ งบรายจ่ายประจำปี-งบลงทุน พรบ. 2561

ข้อมูล ณ วันที่ 11 กันยายน 2561 เวลา 09.30 น.

หน่วยงาน	งบประมาณ โอนจัดสรร	ผลการ เบิกจ่าย	ร้อยละการ เบิกจ่าย	หน่วยงาน	งบประมาณ โอนจัดสรร	ผลการ เบิกจ่าย	ร้อยละการ เบิกจ่าย
สขป.1	1,052.3055	924.9534	87.90	สขป.10	1,317.6622	1,042.8097	79.14
สขป.2	1,029.3366	863.8902	83.93	สขป.11	788.3392	518.0685	65.72
สขป.3	863.2808	602.7124	69.82	สขป.12	1,439.9089	1,212.9800	84.24
สขป.4	942.8305	735.6199	78.02	สขป.13	1,053.8682	830.8925	78.84
สขป.5	1,818.3328	1,473.5482	81.04	สขป.14	883.4317	701.8006	79.44
สขป.6	1,640.3153	1,242.4722	75.75	สขป.15	1,982.8216	874.6345	44.11
สขป.7	1,750.4697	1,489.3034	85.08	สขป.16	1,599.0840	1,293.8418	80.91
สขป.8	2,275.2786	1,486.3604	65.33	สขป.17	682.2670	550.7962	80.73
สขป.9	1,918.2830	922.9818	48.11	รวม	23,037.8156	16,767.6656	72.78

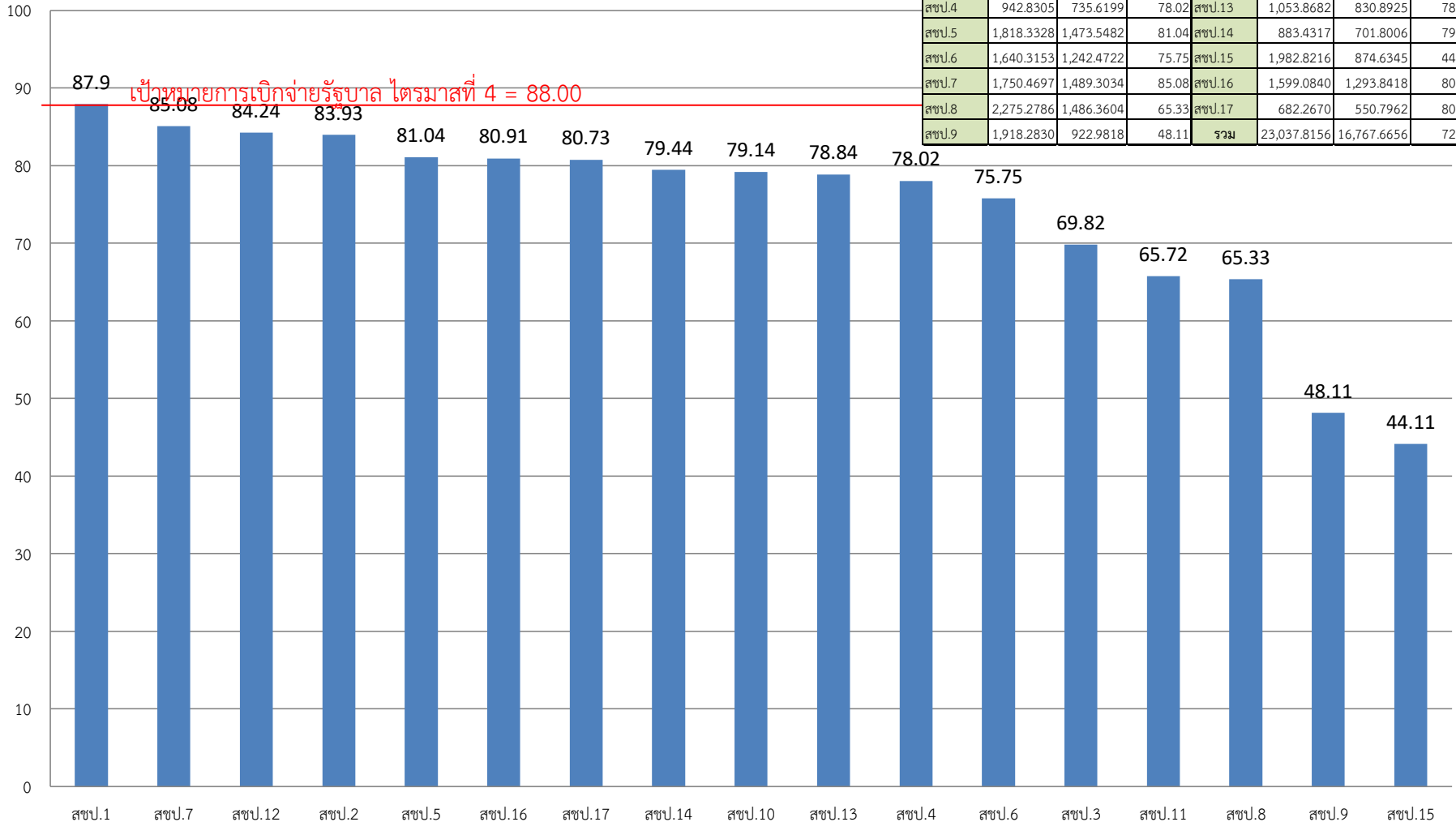

รายงานผลการเบิกจ่ายงบประมาณ เฉพาะ งบรายจ่ายประจำปี-งบลงทุน พรบ. 2561

สำนักงานชลประทานที่ 10 ณ วันที่ 11 กันยายน 2561 เวลา 09.30 น.

หน่วยงานฯ ระดับโครงการ	ได้รับการโอนจัดสรร (บาท)			ผลการเบิกจ่าย (บาท)			เบิกจ่าย ร้อยละ	คาดการณ์เป้าเบิกจ่าย ณ สิ้นไตรมาสที่ 4 (30 ก.ย. 2561) (ประเมินเมื่อ 7 ก.ย.61)
	รวม	จ้างเหมา	ทำเอง	รวม	จ้างเหมา	ทำเอง		
รวมทั้งสิ้น	1,317,662,175	246,332,724	1,071,329,451	1,042,809,669	156,858,491	885,951,178	79.14	86.21
มโนรมย์	94,917,602	2,325,676	92,591,926	94,596,714	2,325,676	92,271,038	99.66	100
ช่องแค	39,115,574	400,000	38,715,574	37,836,013	396,800	37,439,213	96.73	100
โคกกะเทียม	82,833,101	36,661,700	46,171,401	77,605,455	36,661,017	40,944,438	93.69	99.99
เริงราง	124,771,295	860,000	123,911,295	112,588,927	854,232	111,734,695	90.24	92.47
มหาราช	98,768,224	14,314,580	84,453,644	88,818,509	5,507,208	83,311,300	89.93	100
ป่าสักใต้	38,927,217	1,350,000	37,577,217	35,940,342	1,157,569	34,782,773	92.33	99.29
คลองเพรียว-เสาไห้	12,994,900	400,000	12,594,900	12,701,931	399,991	12,301,940	97.75	99.99
นครหลวง	172,224,269	395,248	171,829,021	74,100,532	395,248	73,705,284	43.03	50.83
บางบาล	95,053,538	44,033,014	51,020,524	93,112,585	44,031,779	49,080,806	97.96	98.69
ป่าสักชลสิทธิ์	56,434,740	2,670,000	53,764,740	45,206,421	1,073,092	44,133,329	80.10	100
ลพบุรี	34,524,571	398,729	34,125,842	33,832,678	398,729	33,433,949	98.00	99.88
สระบุรี	49,595,786	3,905,870	45,689,916	42,500,042	742,224	41,757,818	85.69	88.05
พระนครศรีอยุธยา	56,852,263	400,000	56,452,263	55,413,851	400,000	55,013,851	97.47	100
เพชรบูรณ์	88,945,652	57,146,674	31,798,978	80,669,319	50,188,765	30,480,554	90.70	95.80
โครงการก่อสร้าง 10	217,932,158	81,071,233	136,860,925	108,937,243	12,326,161	96,611,083	49.99	65.15
ส่วนบริหารจัดการน้ำฯ	5,495,882	0	5,495,882	5,465,956	0	5,465,956	99.46	99.98
ส่วนเครื่องจักรกล	4,663,000	0	4,663,000	4,643,413	0	4,643,413	99.58	99.49
ส่วนวิศวกรรม	12,871,100	0	12,871,100	10,878,398	0	10,878,398	84.52	99.85
ฝ่ายบริหารทั่วไป	1,280,700	0	1,280,700	1,275,607	0	1,275,607	99.60	99.60
ส่วนกลาง (คำอำนวยการ)	29,460,603	0	29,460,603	26,685,733	0	26,685,733	90.58	99.91

หมายเหตุ : ผลการเบิกจ่ายเมื่อวันที่ 31 ส.ค.61 อยู่ที่ร้อยละ 75.64 หรือ 994.985 ล้านบาท (ยอดจัดสรร 1,315.462 ล้านบาท)

เป้าหมายเบิกจ่ายของรัฐบาล ณ สิ้นไตรมาสที่ 4 (30 ก.ย.61) จะต้องเบิกจ่ายได้ไม่น้อยกว่าร้อยละ 88

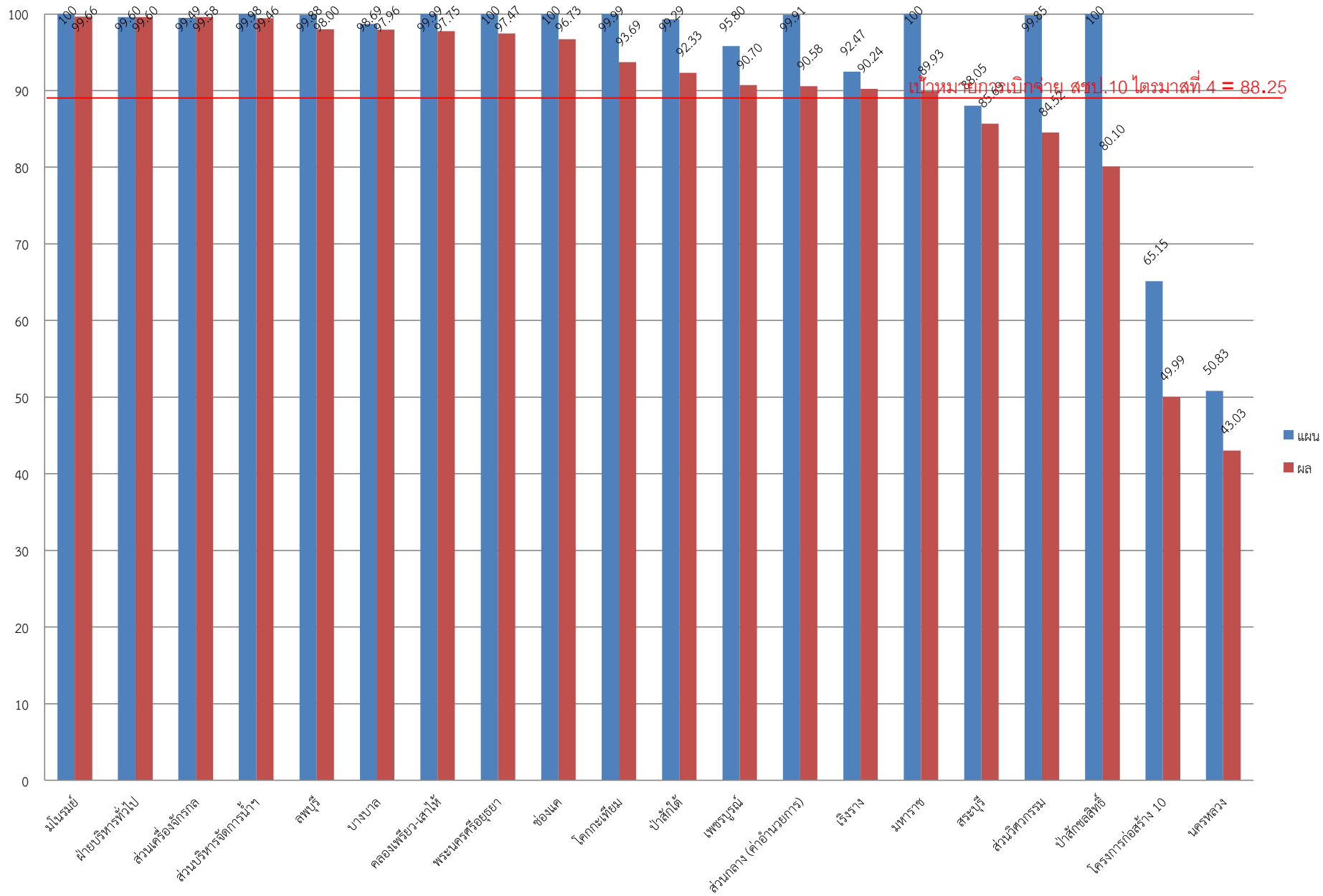

รายงานผลการเบิกจ่ายงบประมาณ งบประมาณปี 2561 เพิ่มเติม (ไทยนิยม ยั่งยืน)

สำนักงานชลประทานที่ 10 ณ วันที่ 11 กันยายน 2561 เวลา 09.30 น.

หน่วยงานฯ ระดับโครงการ	ได้รับการโอนจัดสรร (บาท)			ผลการเบิกจ่าย (บาท)			เบิกจ่าย ร้อยละ	คาดการณ์ ณ 30 ก.ย.61
	รวม	จ้างเหมา	ทำเอง	รวม	จ้างเหมา	ทำเอง		
รวมทั้งสิ้น	776,866,870	463,864,450	313,002,420	170,668,473	53,853,864	116,814,609	21.97	65.62
มโนรมย์	8,117,120	0	8,117,120	8,117,116	0	8,117,116	100	100
ช่องแค	55,050,000	0	55,050,000	9,974,213	0	9,974,213	18.12	99.14
โคกกะเทียม	19,337,000	0	19,337,000	6,397,941	0	6,397,941	33.09	100
เริงราง	31,280,000	24,300,000	6,980,000	5,559,980	0	5,559,980	17.77	27.05
มหาราช	268,647,000	222,695,000	45,952,000	56,512,877	24,126,875	32,386,002	21.04	70.93
ป่าสักใต้	116,950,000	82,570,000	34,380,000	5,693,232	0	5,693,232	4.87	38.18
คลองเพรียว-เสาไห้	520,000	0	520,000	63,228	0	63,228	12.16	100
นครหลวง	3,800,000	0	3,800,000	2,607,561	0	2,607,561	68.62	90.38
บางบาล	35,720,000	31,978,000	3,742,000	32,895,583	29,726,989	3,168,594	92.09	100
ป่าสักชลสิทธิ์	98,780,000	0	98,780,000	29,443,703	0	29,443,703	29.81	35.11
ลพบุรี	5,364,100	0	5,364,100	4,992,580	0	4,992,580	93.07	100
พระนครศรีอยุธยา	5,820,450	4,543,450	1,277,000	393,597	0	393,597	6.76	46.29
เพชรบูรณ์	106,900,000	97,778,000	9,122,000	2,989,633	0	2,989,633	2.80	74.74
ส่วนแผนงาน	20,581,200	0	20,581,200	5,027,229	0	5,027,229	24.43	100