



## บันทึกข้อความ

ส่วนราชการ งานบริหารบุคคลและสวัสดิการ ฝ่ายบริหารทั่วไป

ที่

วันที่

๑๔ กันยายน ๒๕๖๑

เรื่อง ขอแจ้งรายชื่อผู้เข้าร่วมประชุมเชิงปฏิบัติการ โครงการศึกษาความเหมาะสมวิเคราะห์พื้นที่พิเศษ  
และแนวทางแก้ไขเชิงบูรณาการ

เรียน ผศป.พระนครศรีอยุธยา

เพื่อโปรดทราบและเข้าร่วมประชุมเชิงปฏิบัติการ ในวันพุธที่ ๒๖ กันยายน ๒๕๖๑

(นางวรรณ ชนະมารจันโท)  
นักจัดการงานทั่วไปชำนาญการ  
แทน บส.ขป.๑๐



ที่ กษ ๐๓๑๙/๒๖๕/๒๕๖๑

สำนักงานชลประทานที่ ๑๐  
ตำบลเขาพระงาม อำเภอเมือง  
จังหวัดลพบุรี ๑๕๑๖๐

๑๓ กันยายน ๒๕๖๑

เรื่อง ขอแจ้งรายชื่อผู้เข้าร่วมประชุมเชิงปฏิบัติการ โครงการศึกษาความเหมาะสมวิเคราะห์พื้นที่พิเศษ และแนวทางแก้ไขเชิงบูรณาการ

เรียน ประธานกรรมการโครงการศึกษาวิเคราะห์พื้นที่พิเศษและแนวทางแก้ไขเชิงบูรณาการ

อ้างถึง หนังสือสำนักงานทรัพยากรน้ำแห่งชาติ ที่ นร ๑๔๐๒ (พน)/๐๐๘ ลงวันที่ ๒๓ สิงหาคม ๒๕๖๑

สิ่งที่ส่งมาด้วย แบบตอบรับเข้าร่วมการประชุมเชิงปฏิบัติการ

ตามที่ สำนักงานทรัพยากรน้ำแห่งชาติ ได้ดำเนินการจัดประชุมเชิงปฏิบัติการโครงการศึกษาความเหมาะสมวิเคราะห์พื้นที่พิเศษและแนวทางแก้ไขเชิงบูรณาการ ในวันที่ ๒๘ สิงหาคม ๒๕๖๑ ถึงวันที่ ๒๖ กันยายน ๒๕๖๑ เวลา ๐๙.๐๐ - ๑๕.๓๐ น. ณ ห้องราชาภิบาล โรงแรมวรบุรี จังหวัดพระนครศรีอยุธยา และได้เรียนเชิญผู้อำนวยการสำนักงานชลประทานที่ ๑๐ เข้าร่วมการประชุม นั้น

สำนักงานชลประทานที่ ๑๐ ขอแจ้งรายชื่อผู้เข้าร่วมการประชุมเชิงปฏิบัติการ ในวันที่ ๒๖ กันยายน ๒๕๖๑ คือ นายโบว์แดง ทาแก้ว ตำแหน่งผู้อำนวยการโครงการชลประทานพระนครศรีอยุธยา แทน ผู้อำนวยการสำนักงานชลประทานที่ ๑๐

จึงเรียนมาเพื่อโปรดทราบ

ขอแสดงความนับถือ

(นายสุชาติ เจริญศรี)

ผู้อำนวยการสำนักงานชลประทานที่ ๑๐

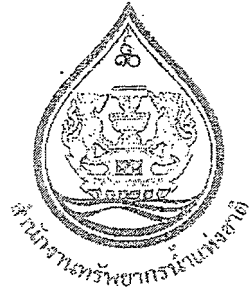

แบบตอบรับ เข้าร่วมการประชุมเชิงปฏิบัติการ  
โครงการศึกษาความเหมาะสมวิเคราะห์พื้นที่พิเศษและแนวทางแก้ไขเชิงบูรณาการ  
วันพุธที่ ๒๖ กันยายน พ.ศ. ๒๕๖๑  
ณ ห้องราชิกา โรงแรมวรบุรี จังหวัดพระนครศรีอยุธยา

ผู้เข้าร่วมการประชุม

๑. ชื่อ หนุ่ยไฉนอึ้ง ชื่อสกุล ศกแก้ว  
ตำแหน่ง ผู้อำนวยการโครงการพัฒนาระบบสารสนเทศ หน่วยงาน กรมชลประทาน สำนักงานชลประทานที่ ๑๐  
ที่อยู่ โครงการชลประทานพระนครศรีอยุธยา ตำบล จินตนา  
อำเภอ พระนครศรีอยุธยา จังหวัด พระนครศรีอยุธยา  
โทรศัพท์มือถือ ๐๙๑๗๙๕ ๗๖๗๕

๒. ชื่อ ..... ชื่อสกุล .....  
ตำแหน่ง ..... หน่วยงาน .....  
ที่อยู่ ..... ตำบล .....  
อำเภอ ..... จังหวัด .....  
โทรศัพท์มือถือ .....

๓. ชื่อ ..... ชื่อสกุล .....  
ตำแหน่ง ..... หน่วยงาน .....  
ที่อยู่ ..... ตำบล .....  
อำเภอ ..... จังหวัด .....  
โทรศัพท์มือถือ .....

หมายเหตุ : โปรดส่งแบบตอบรับผู้เข้าร่วมงานได้ที่ผู้ประสานงาน ทาง  
E-mail : waree9132@gmail.com และ waree9130@gmail.com

ทั้งนี้ ได้มอบหมายผู้ประสานงาน ดังนี้  
นางสาววันนิสา ไม้สูงดี หมายเลขโทรศัพท์ ๐๖๔ ๘๑๒ ๑๒๑๐  
นางสาวจิตติพร มงคลชู หมายเลขโทรศัพท์ ๐๖๔ ๓๔๘ ๖๓๓๒  
โทรศัพท์ ๐๒ ๔๗๐ ๙๑๓๒ โทรสาร ๐๒ ๔๒๗ ๙๐๖๓

### บันทึกปะหน้า

ส่วนราชการ ฝ่ายบริหารทั่วไป (สบท.ชป.๑๐)      วันที่ ๖๕๕๔      วันที่ ๑๑ ก.ย. ๒๕๖๑  
เรื่อง ขอเชิญเข้าร่วมการประชุมเชิงปฏิบัติการ โครงการศึกษาความเหมาะสมวิเคราะห์พื้นที่พิเศษและแนวทางแก้ไขเชิง  
บูรณาการ

๑

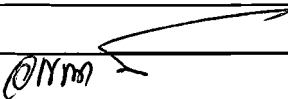
เรียน ผส.ชป.๑๐ ผ่าน สบท.ชป.๑๐	วันที่กำหนด
ด้วย สำนักงานทรัพยากรน้ำ จัดประชุมเชิงปฏิบัติการ โครงการศึกษาความเหมาะสมวิเคราะห์	
พื้นที่พิเศษและแนวทางแก้ไขเชิงบูรณาการ ในวันที่ ๒๕ สิงหาคม ๒๕๖๑ ถึงวันที่ ๒๖ กันยายน ๒๕๖๑	
ในการนี้ ท่าน รธว. ได้มอบหมายให้ ผส.ชป.๑๐ เข้าร่วมประชุม ในวันที่ ๒๖ กันยายน ๒๕๖๑	
ณ ห้องราชาธิกา โรงแรมวรบุรี จังหวัดพระนครศรีอยุธยา ตามกำหนดการที่แนบ	
จึงเรียนมาเพื่อโปรดพิจารณา	หมายเหตุ
	
(นางวรรณมา ชนะมารจันโท)	
นักจัดการงานทั่วไปชำนาญการ	
แทน บส.ชป.๑๐	

๒

พน

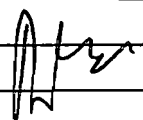

(นางกรองจิตต์ เปลียนสมัย)

สบท.ชป.๑๐ ๑๑ ก.ย. ๒๕๖๑

๓

พน.

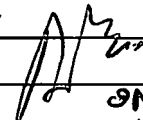

อม ค. ๕๖.

(นางกรองจิตต์ เปลียนสมัย)

สบท.ชป.๑๐

๔

นาย / จินพรวิภา โทณะวณ. (สบท.ชป.๑๐, พนท.รศ.๑๐๒๐๓)

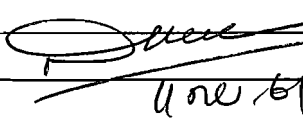

(นายสุชาติ เจริญศรี)

สบท.๑๐

๕

เรียน ผส.ชป.๑๐ พระนครศรีอยุธยา  
เพื่อโปรดทราบ



(นางกรองจิตต์ เปลียนสมัย)

สบท.ชป.๑๐ ๑๒ ก.ย. ๒๕๖๑

๖

เรียน ผส.ชป.๑๐ ผ่าน สบท.ชป.๑๐

เพื่อโปรดพิจารณา ลงนามในหนังสือ  
ขอหลังรายชื่อผู้เข้าร่วมประชุมที่แนบพร้อมกัน

ลงนามแล้ว

อม ค. ๖๑

(นางวรรณมา ชนะมารจันโท)

นักจัดการงานทั่วไปชำนาญการ

พนท. บส.ชป.๑๐

(นายสุชาติ เจริญศรี)

สบท.๑๐

เลขทะเบียน บส. 1044/61  
11 ก.ย. 2561

เลขทะเบียน E รุรการ. 6584  
11 ก.ย. 2561

อช. 6230/61  
10 ก.ย. 61  
รชอ. 3727/61/กช  
10/09/61  
16.22น.

ด่วนที่สุด

ต้นฉบับ

เลขที่เอกสารในระบบ E นร1402(พน)/008/อชช.

ฝ่ายบริหารทั่วไป (สกก. รับเอกสารจากภายนอก) รับที่ ขป11891

วันที่ 8 ก.ย. 2561

เรื่อง ขอเชิญเข้าร่วมการประชุมเชิงปฏิบัติการ โครงการศึกษาความเหมาะสมวิเคราะห์พื้นที่พิเศษและแนวทางแก้ไขเชิงบูรณาการ  
ผอป.ลก.

เรียน อชช.	วันที่กำหนด
<input checked="" type="checkbox"/> เพื่อโปรดพิจารณา <input type="checkbox"/> เพื่อโปรดดำเนินการ <input type="checkbox"/> เพื่อโปรดทราบ	
สถานข. ขอเชิญท่านหรือผู้แทนที่มีความรู้ความเข้าใจปัญหาและแนวทางการแก้ไขด้านทรัพยากร	
น้ำ เข้าร่วมให้ข้อมูล การประชุมเชิงปฏิบัติการ โครงการศึกษาความเหมาะสมวิเคราะห์พื้นที่พิเศษและแนว	
ทางแก้ไขเชิงบูรณาการ ในวันที่ 28 สิงหาคม 2561 ถึง วันที่ 26 กันยายน 2561 เวลา 09.00 – 15.30 น.	
หมายเหตุ	

ชมทัด

นางสาวสมฤดี (นางสาวสมฤดี อูปกิจ)  
ชอ.ลก. แทน ผอป.ลก.  
ปฏิบัติราชการแทน สกน.  
10 ก.ย. 61

๒ นาย รชช.

ดนน

10 ก.ย. 61

(นายทองเปลว กองจันทร์)

อชช.

๓ - รชช. อ.ร.ชก., อ.ร.น. 2 A, อ.ร.น. 10-11  
ร.ว.; อ.ร.น. 15-17 สกน

๒

๑๑ ก.ย. ๒๕๖๑  
(นายเฉลิมเกียรติ คงวิเชียรวัฒน์)  
รชช.

๒

# คำมที่สุก

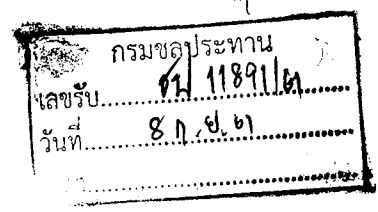

ที่ นร ๑๔๐๒ (พท) / ๐๐๘

สำนักงานทรัพยากรน้ำแห่งชาติ  
ถนนพิษณุโลก กทม. ๑๐๓๐๐

๒๓ สิงหาคม ๒๕๖๑

เรื่อง ขอเชิญเข้าร่วมการประชุมเชิงปฏิบัติการ โครงการศึกษาความเหมาะสมวิเคราะห์พื้นที่พิเศษและ  
แนวทางแก้ไขเชิงบูรณาการ

เรียน อธิบดีกรมชลประทาน

- สิ่งที่ส่งมาด้วย
๑. รายละเอียดการประชุมสัมมนา และแบบฟอร์มแผนงานโครงการของหน่วยงาน
  ๒. กำหนดการ และสถานที่จัดการประชุม
  ๓. แบบตอบรับเข้าร่วมการประชุม

ตามมติที่ประชุม คณะกรรมการทรัพยากรน้ำแห่งชาติ (กนช.) เมื่อวันที่ ๒ กุมภาพันธ์ ๒๕๖๑ ได้มอบหมายให้สำนักงานทรัพยากรน้ำแห่งชาติ (สทนช.) เป็นหน่วยงานหลักบูรณาการร่วมกับหน่วยงานที่เกี่ยวข้องจัดทำแผนแม่บท การแก้ไขปัญหาเชิงพื้นที่อย่างเป็นระบบ (พ.ศ.๒๕๖๑-๒๕๖๕) และสร้างการรับรู้กับทุกหน่วยงานให้แล้วเสร็จภายในปี ๒๕๖๑ ซึ่ง สทนช. ได้ว่าจ้างมหาวิทยาลัยเทคโนโลยีพระจอมเกล้าธนบุรี เป็นที่ปรึกษาในโครงการศึกษาความเหมาะสมวิเคราะห์พื้นที่พิเศษและแนวทางแก้ไขเชิงบูรณาการ รายละเอียดตามสิ่งที่ส่งมาด้วย ๑ นั้น

ในการนี้ เพื่อให้การกำหนดพื้นที่เป้าหมาย และการจัดทำแผนแม่บทแก้ไขปัญหาด้านน้ำเชิงพื้นที่อย่างเป็นระบบ มีความสมบูรณ์สอดคล้องกับปัญหาที่แท้จริงในพื้นที่ สทนช. จึงได้กำหนดการจัดการประชุมเชิงปฏิบัติการ โครงการศึกษาความเหมาะสมวิเคราะห์พื้นที่พิเศษและแนวทางแก้ไขเชิงบูรณาการ ในวันที่ ๒๘ สิงหาคม ๒๕๖๑ ถึง วันที่ ๒๖ กันยายน ๒๕๖๑ เวลา ๐๙.๐๐ - ๑๕.๓๐ น. รายละเอียดกำหนดการและสถานที่จัดการประชุม ตามสิ่งที่ส่งมาด้วย ๒ จึงขอเชิญท่านหรือผู้แทนที่มีความรู้ความเข้าใจปัญหาและแนวทางแก้ไขด้านทรัพยากรน้ำ เข้าร่วมให้ข้อมูล โดยขอให้หน่วยงานเตรียมข้อมูลสภาพปัญหาพร้อมทั้งแผนงานโครงการของหน่วยงานท่าน เพื่อนำมาหารือในการแบ่งกลุ่มสัมมนาเชิงปฏิบัติการ สำหรับค่าใช้จ่ายในการร่วมประชุม ขอให้เบิกจ่ายจากต้นสังกัด และขอได้โปรดจัดส่งแบบตอบรับเข้าร่วมงานประชุม ตามสิ่งที่ส่งมาด้วย ๓ ทาง E-mail : waree9132@gmail.com หรือ waree9130@gmail.com ทั้งนี้ ได้มอบหมายให้ นางสาวฐิติพร มงคลชู หมายเลขโทรศัพท์ ๐๘-๗๙๒๐-๖๗๖๕ เป็นผู้ประสานงานดังกล่าว

จึงเรียนมาเพื่อโปรดพิจารณา

ขอแสดงความนับถือ

(นายสรารุช ชีวะประเสริฐ)

ประธานกรรมการฯ

โครงการศึกษาวิเคราะห์พื้นที่พิเศษและแนวทางแก้ไขเชิงบูรณาการ

## รายละเอียดการประชาสัมพันธ์และการมีส่วนร่วม โครงการศึกษาความเหมาะสมวิเคราะห์พื้นที่พิเศษและแนวทางแก้ไขเชิงบูรณาการ

### ๑. หลักการและเหตุผล

ตามมติที่ประชุม คณะกรรมการทรัพยากรน้ำแห่งชาติ เมื่อวันที่ ๒ กุมภาพันธ์ ๒๕๖๑ ได้มอบหมาย สททช. เป็นหน่วยงานหลักบูรณาการร่วมกับหน่วยงานที่เกี่ยวข้อง จัดทำแผนแม่บทการแก้ไขปัญหาเชิงพื้นที่ อย่างเป็นระบบ (พ.ศ.๒๕๖๑-๒๕๖๕) และสร้างการรับรู้กับทุกหน่วยงานให้แล้วเสร็จภายในปี ๒๕๖๑ เพื่อให้ เกิดการขับเคลื่อนอย่างเป็นรูปธรรม ดังนั้น จึงมีความจำเป็นในการวิเคราะห์แผนหลักการพัฒนาแหล่งน้ำเชิง พื้นที่อย่างบูรณาการ สททช. จึงได้ดำเนินการจัดทำ “โครงการศึกษาความเหมาะสมวิเคราะห์พื้นที่พิเศษและ แนวทางแก้ไขเชิงบูรณาการ” ซึ่งจะเป็นการวิเคราะห์สภาพพื้นที่สำคัญ ที่เกิดปัญหาทั้งอุทกภัยและภัยแล้ง และพิจารณาโครงการที่เหมาะสมเพื่อสามารถแก้ไขปัญหในพื้นที่สำคัญทั้งด้านงบประมาณและในเชิง ยุทธศาสตร์ของพื้นที่ ซึ่งสอดคล้องกับยุทธศาสตร์ชาติที่กล่าวถึงการบริหารจัดการน้ำให้มีประสิทธิภาพ โดย มุ่งเน้นไปที่การบูรณาการข้อมูลและแผนการดำเนินงานของหน่วยงานต่างๆที่เกี่ยวข้อง เพื่อลดและขจัดการทับ ซ้ำซ้อนกันของการทำงานและการใช้งบประมาณในการแก้ไขปัญห จะนำไปสู่การบริหารงบประมาณที่มีอยู่อย่าง จำกัดให้มีประสิทธิภาพสูงสุด ซึ่งขณะนี้อยู่ในระหว่างการวิเคราะห์เชิงวิทยาศาสตร์ของพื้นที่เป้าหมาย (Area Based) ดำเนินการแล้วเสร็จ จึงจำเป็นต้องปรึกษารื้อกับหน่วยงานที่เกี่ยวข้อง และคณะกรรมการลุ่มน้ำ โดยเห็นควร ให้มีการจัดประชุมเชิงปฏิบัติการโครงการศึกษาความเหมาะสมวิเคราะห์พื้นที่พิเศษและแนวทางแก้ไขเชิงบูรณา การ ต่อไป

### ๒. วัตถุประสงค์โครงการ

- ๑) เพื่อศึกษาทบทวนข้อมูล วิเคราะห์ และจัดลำดับพื้นที่สำคัญที่มีปัญหาด้านน้ำ
- ๒) เพื่อศึกษาทบทวนข้อมูล วิเคราะห์ และจัดทำแผนการดำเนินการโครงการ เพื่อแก้ไขปัญหใน พื้นที่สำคัญที่มีปัญหาด้านน้ำ (แผน ๕ ปี)
- ๓) เพื่อดำเนินงานประชาสัมพันธ์และการมีส่วนร่วมในขั้นตอนต่างๆ ของการศึกษา

### ๓. รูปแบบการจัดงาน

๓.๑ การนำเสนอยุทธศาสตร์น้ำและแผนงานการแก้ไขปัญหเชิงพื้นที่อย่างบูรณาการ โดย สำนักงาน ทรัพยากรน้ำแห่งชาติ (สททช.) และทีมที่ปรึกษามหาวิทยาลัยเทคโนโลยีพระจอมเกล้าธนบุรี

๓.๒ การจัดนิทรรศการ (จัดทำ Roll Up)

๓.๓ การแบ่งกลุ่มสัมมนาเชิงปฏิบัติการ เพื่อกำหนดพื้นที่เป้าหมายและแนวทางแก้ไขปัญหเชิงพื้นที่ อย่างบูรณาการ รวมทั้งแผนแม่บทและโครงการสำคัญที่สามารถแก้ไขปัญห โดยมีวิธีการดังนี้

- ๑) อภิปรายสาเหตุปัญหาที่เกิดขึ้นในพื้นที่และยืนยันขอบเขตพื้นที่ปัญหา (Area base) ร่วมกัน

๒) แสดงความคิดเห็นแนวทางการแก้ไข เสนอแนะโครงการที่มีความเหมาะสม

๓) จัดทำแผนงานโครงการเชิงพื้นที่ระยะเวลา ๕ ปี ร่วมกัน

๔) นำเสนอผลการดำเนินงานข้อ ๑-๓ ในที่ประชุมกลุ่มใหญ่ รับฟังข้อเสนอแนะจากผู้เข้าร่วมประชุมและสรุปเป็นมติของการประชุม

#### ๔. กลุ่มเป้าหมาย

กลุ่มเป้าหมายแยกตามพื้นที่ทั่วประเทศ โดยมีพื้นที่หลัก ประกอบด้วย

๔.๑ พื้นที่ที่เกี่ยวข้องกับโครงการแก้ไขปัญหามลพิษและอุทกภัย

๔.๒ พื้นที่สนับสนุนการพัฒนาด้านเศรษฐกิจ เช่น พื้นที่เศรษฐกิจพิเศษ พื้นที่ระเบียงเศรษฐกิจภาคตะวันออก

โดยจะเชิญตัวแทนจากหน่วยต่างๆ ที่เกี่ยวข้อง เช่น จังหวัด องค์การบริหารส่วนจังหวัด กรมชลประทาน กรมทรัพยากรน้ำ กรมทรัพยากรน้ำบาดาล กรมป้องกันและบรรเทาสาธารณภัย กรมโยธาธิการและผังเมือง กรมเจ้าท่า การประปาส่วนภูมิภาค การนิคมอุตสาหกรรม สำนักพัฒนาเศรษฐกิจและสังคมภาค สำนักงานทหารพัฒนาภาค คณะกรรมการลุ่มน้ำ ศูนย์อำนวยการบริหารจังหวัดชายแดนภาคใต้ (เฉพาะสงขลา) เป็นต้น

#### ๕. วัน เวลา และสถานที่จัดนิทรรศการ

ครั้งที่ ๑ วันอังคารที่ ๒๘ สิงหาคม ๒๕๖๑ เวลา ๐๙.๐๐ - ๑๕.๓๐ น. ณ ห้อง Con A ทวาราวดี รีสอร์ทท จังหวัดปราจีนบุรี

ครั้งที่ ๒ วันอังคารที่ ๔ กันยายน ๒๕๖๑ เวลา ๐๙.๐๐ - ๑๕.๓๐ น. ณ ห้องภูผาม่าน โรงแรมขอนแก่นโฮเต็ล จังหวัดขอนแก่น

ครั้งที่ ๓ วันอังคารที่ ๕ กันยายน ๒๕๖๑ เวลา ๐๙.๐๐ - ๑๕.๓๐ น. ณ ห้องประชุมใหญ่ ศูนย์วิทยพัฒนา มหาวิทยาลัยสุโขทัยธรรมาธิราช จังหวัดอุบลราชธานี

ครั้งที่ ๔ วันพุธที่ ๕ กันยายน ๒๕๖๑ เวลา ๐๙.๐๐ - ๑๕.๓๐ น. ณ ห้องสุรนารี โรงแรมสุรสัมมนาการ จังหวัดนครราชสีมา

ครั้งที่ ๕ วันพฤหัสบดีที่ ๖ กันยายน ๒๕๖๑ เวลา ๐๙.๐๐ - ๑๕.๓๐ น. ณ ห้องศรีสง่า โรงแรมริเวอร์นครปฐม จังหวัดนครปฐม

ครั้งที่ ๖ วันพฤหัสบดีที่ ๖ กันยายน ๒๕๖๑ เวลา ๐๙.๐๐ - ๑๕.๓๐ น. ณ ห้องศรีสกล B โรงแรมเอ็มเจเดอะมาเจสติก จังหวัดสกลนคร

ครั้งที่ ๗ วันศุกร์ที่ ๗ กันยายน ๒๕๖๑ เวลา ๐๙.๐๐ - ๑๕.๓๐ น. ณ ห้องโยธิน โรงแรมหาดทอง จังหวัดประจวบคีรีขันธ์

ครั้งที่ ๘ วันศุกร์ที่ ๗ กันยายน ๒๕๖๑ เวลา ๐๙.๐๐ - ๑๕.๓๐ น. ณ ห้องจันทร์สุดา ตึก ๒ โรงแรม สตาร์คอนเวนชั่น ระยอง จังหวัดระยอง



ครั้งที่ ๙ วันศุกร์ที่ ๗ กันยายน ๒๕๖๑ เวลา ๐๙.๐๐ - ๑๕.๓๐ น. ณ ห้อง Crystal Top ชั้น ๖  
โรงแรมประจักษ์ตรา ดีไซน์ โฮเทล จังหวัดอุดรธานี

ครั้งที่ ๑๐ วันจันทร์ที่ ๑๐ กันยายน ๒๕๖๑ เวลา ๐๙.๐๐ - ๑๕.๓๐ น. ณ บ้านพินตน์ โรงแรมโลตัส  
ปางสวนแก้วเชียงใหม่ จังหวัดเชียงใหม่

ครั้งที่ ๑๑ วันจันทร์ที่ ๑๐ กันยายน ๒๕๖๑ เวลา ๐๙.๐๐ - ๑๕.๓๐ น. ณ ห้องประชุมใหญ่ ศูนย์วิทยพัฒนา  
มหาวิทยาลัยสุโขทัยธรรมาธิราช นครศรีธรรมราช จังหวัดนครศรีธรรมราช

ครั้งที่ ๑๒ วันอังคารที่ ๑๑ กันยายน ๒๕๖๑ เวลา ๐๙.๐๐ - ๑๕.๓๐ น. ณ ห้องไข่มุก ชั้น ๒ โรงแรม ไดมอนด์  
พลาซ่า หาดใหญ่ จังหวัดสงขลา ๕๔๑.๑๖

ครั้งที่ ๑๓ วันพุธที่ ๑๒ กันยายน ๒๕๖๑ เวลา ๐๙.๐๐ - ๑๕.๓๐ น. ณ ห้องเชียงรุ่ง โรงแรมเวียงอินทร์  
เชียงราย จังหวัดเชียงราย ๕๕๗.๖

ครั้งที่ ๑๔ วันพฤหัสบดีที่ ๑๓ กันยายน ๒๕๖๑ เวลา ๐๙.๐๐ - ๑๕.๓๐ น. ณ ห้องเกาะกลาง  
โรงแรมกระบี่ ฟรอนท์ เบย์ รีสอร์ท จังหวัดกระบี่ ๕๕๗.๑๕

ครั้งที่ ๑๕ วันศุกร์ที่ ๑๔ กันยายน ๒๕๖๑ เวลา ๐๙.๐๐ - ๑๕.๓๐ น. ณ ห้องแกรนด์บอลรูม โรงแรมเทวราช  
จังหวัดน่าน

ครั้งที่ ๑๖ วันจันทร์ที่ ๒๔ กันยายน ๒๕๖๑ เวลา ๐๙.๐๐ - ๑๕.๓๐ น. ณ ห้องลิลลี่ โรงแรมรัตนา พาร์ค  
จังหวัดพิษณุโลก ๕๕๗.๓

ครั้งที่ ๑๗ วันอังคารที่ ๒๕ กันยายน ๒๕๖๑ เวลา ๐๙.๐๐ - ๑๕.๓๐ น. ณ ห้องประชุมใหญ่ ศูนย์วิทยพัฒนา  
มหาวิทยาลัยสุโขทัยธรรมาธิราช นครสวรรค์ จังหวัดนครสวรรค์ ๕๕๗.๑

ครั้งที่ ๑๘ วันพุธที่ ๒๖ กันยายน ๒๕๖๑ เวลา ๐๙.๐๐ - ๑๕.๓๐ น. ณ ห้องราชาภิบาล โรงแรมวรบุรี  
จังหวัดพระนครศรีอยุธยา ๕๕๗.๑๖

- หมายเหตุ: ๑. วัน เวลา และสถานที่จัดนิทรรศการอาจมีการเปลี่ยนแปลงตามความเหมาะสม
๒. ตำแหน่งกลุ่มพื้นที่รายการแสดงดังภาพที่ ๑ - ๕

**๖. ข้อมูลที่ขอให้หน่วยงานจัดเตรียมเพื่อการประชุม**

- ๑) ข้อมูลสภาพปัญหาในพื้นที่ สถิติการเกิดปัญหา
- ๒) แนวทางการแก้ปัญหาพร้อมรายละเอียดโครงการหรือรายงานการศึกษาโครงการ (ถ้ามี)
- ๓) แผนงานโครงการของหน่วยงานที่ดำเนินการได้ในระยะเวลา ๕ ปี หรือกรอกในแบบฟอร์ม one page ที่แนบ

**๗. ผลประโยชน์ที่จะได้รับ**

- ๑) พื้นที่เป้าหมายที่สะท้อนถึงปัญหาที่ได้กำหนดและยอมรับร่วมกัน
- ๒) แนวทางการแก้ไขปัญหาเชิงบูรณาการที่สอดคล้องกับสภาพปัญหาที่เกิดขึ้นจริง
- ๓) แผนปฏิบัติการของโครงการสำคัญที่มีผลสัมฤทธิ์สำหรับการแก้ไขปัญหาเชิงพื้นที่

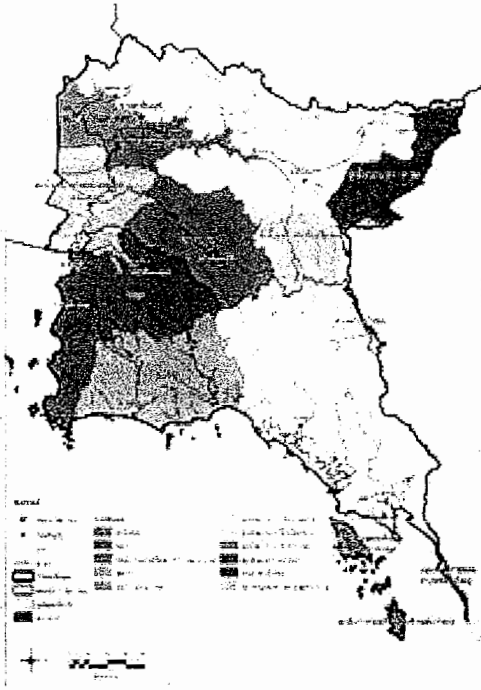

ภาพที่ ๑ แผนที่แสดงตำแหน่งตัวแทนการจัดประชุม  
กลุ่มพื้นที่ภาคตะวันออก

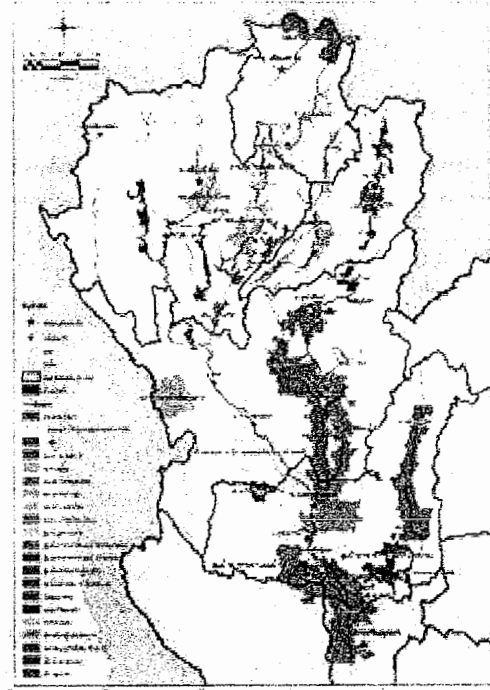

ภาพที่ ๒ แผนที่แสดงตำแหน่งตัวแทนการจัดประชุม  
กลุ่มพื้นที่ภาคเหนือ

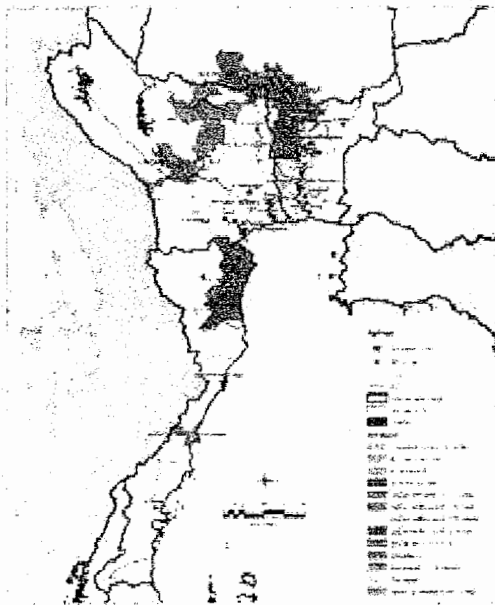

ภาพที่ ๓ แผนที่แสดงตำแหน่งตัวแทนการจัดประชุม  
กลุ่มพื้นที่ภาคกลาง

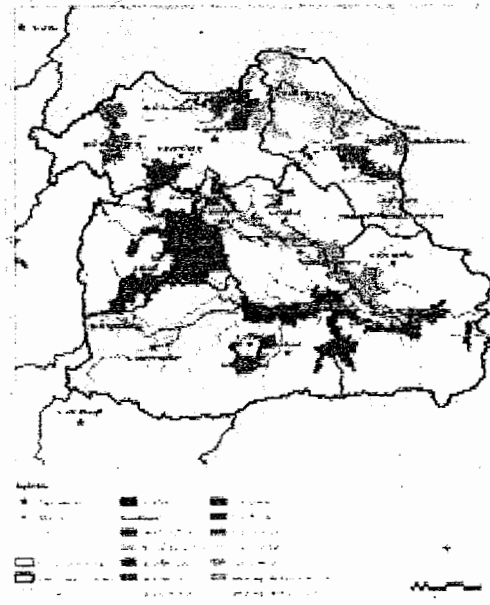

ภาพที่ ๔ แผนที่แสดงตำแหน่งตัวแทนการจัดประชุม  
กลุ่มพื้นที่ภาคตะวันออกเฉียงเหนือ

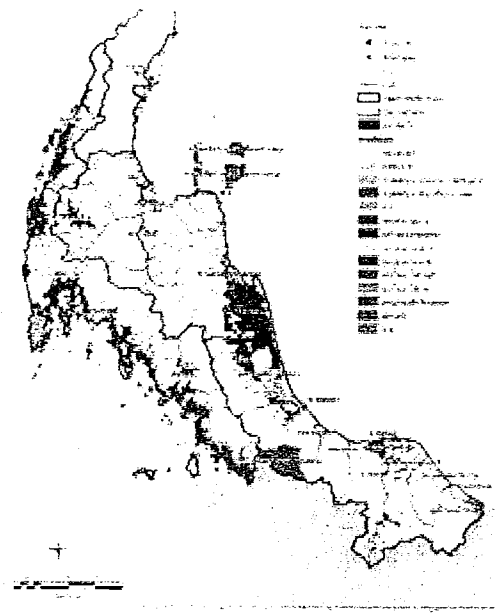

ภาพที่ ๕ แผนที่แสดงตำแหน่งตัวแทนการจัดประชุม กลุ่มพื้นที่ภาคใต้

๘. ผู้รับผิดชอบโครงการ/ผู้ประสานงาน

นายสรารุช ชีวะประเสริฐ ผู้อำนวยการกองนโยบายและยุทธศาสตร์ โทร. ๐๒ ๒๘๘ ๖๐๓๒

ศ.ดร.ชัยยุทธ ชินณะราศรี ผู้จัดการโครงการ/ผู้เชี่ยวชาญด้านวางโครงการ โทร. ๐๒ ๔๗๐ ๙๑๓๒

ภาควิชาวิศวกรรมโยธา มหาวิทยาลัยเทคโนโลยีพระจอมเกล้าธนบุรี

นายโอฬาร เวศอุไร ผู้อำนวยการกลุ่มศึกษาพื้นที่เฉพาะและโครงการสำคัญ

กรรมการและเลขานุการโครงการฯ โทร. ๐๘๖ ๓๗๗ ๗๔๖๖

นางสาววันนิสา ไม้สูงดี ผู้ประสานงาน โทร. ๐๙๗ ๒๕๑ ๖๗๕๓

นางสาวจิตติพร มงคลชู ผู้ประสานงาน โทร. ๐๘๗ ๙๒๐ ๖๗๖๕

ศูนย์วิจัยวิศวกรรมและการจัดการน้ำ (วาริ) ภาควิชาวิศวกรรมโยธา มหาวิทยาลัยเทคโนโลยีพระจอมเกล้าธนบุรี



โครงการศึกษาแผนหลัก/ความเหมาะสม/ออกแบบรายละเอียด	วันที่เริ่มโครงการ วันสิ้นสุดโครงการ	แผนที่แสดงภาพรวมโครงการ (แสดงพื้นที่โครงการระบุพิกัดพร้อมไฟล์ GIS)
ชื่อโครงการ หมู่บ้าน ตำบล อำเภอ จังหวัด หน่วยงานดำเนินการโครงการ		
1. ความเป็นมาและสภาพปัญหา		
2. ความจำเป็นของโครงการ		
3. พิกัดที่ตั้งโครงการ แผนที่จุด.....โซน.....ระหว่าง..... พิกัด.....N.....E คูนน้ำหลัก.....คูนน้ำสาขา.....	7. ราคาค่าศึกษาโครงการ..... บาท	
4. ข้อมูลทางด้านอุทกวิทยา 3.1 พื้นที่รับน้ำฝน.....ตร.กม. 3.2 ปริมาณฝนเฉลี่ย.....มม./ปี 3.2 ปริมาณน้ำท่าเฉลี่ย.....ลบ.ม./ปี 3.3 ความต้องการใช้น้ำในพื้นที่รับประโยชน์ - ด้านการเกษตร (ระบุชนิดพืช).....ลบ.ม./ปี - ด้านการอุปโภคบริโภค.....ลบ.ม./ปี - ด้านอุตสาหกรรม.....ลบ.ม./ปี	8. ผลประโยชน์ที่คาดว่าจะได้รับ 8.1 8.2 8.3 8.4 8.5 8.6	
5. รายละเอียดการศึกษา	5.4	
5.1	5.4	
5.2	5.5	
5.3	5.6	
6. ยุทธศาสตร์ที่เกี่ยวข้อง 6.1 ยุทธศาสตร์ชาติ 20 ปี:  6.2 แผนพัฒนาฯ ฉบับที่ 12:  6.3 แผนยุทธศาสตร์การบริหารจัดการทรัพยากรน้ำ:	6.4 ยุทธศาสตร์กระทรวง:   6.5 ยุทธศาสตร์กรม:	

การลงพื้นที่ โครงการศึกษาพื้นที่พิเศษและแนวทางแก้ไขเชิงบูรณาการ  
ระหว่าง ๒๘ สิงหาคม - ๒๖ กันยายน ๒๕๖๑

วันที่	จังหวัดที่จัดประชุม	จังหวัดที่เกี่ยวข้อง	สถานที่
๒๘ ส.ค. ๖๑	ปราจีนบุรี	ปราจีนบุรี นครนายก ฉะเชิงเทรา สระแก้ว	ณ ห้อง Con A ทวาราวดี รีสอร์ท
๔ ก.ย. ๖๑	ขอนแก่น	ขอนแก่น กาฬสินธุ์ มหาสารคามร้อยเอ็ด ชัยภูมิ	ณ ห้องภูผาม่าน โรงแรม ขอนแก่นไฮเต็ล จังหวัดขอนแก่น
๔ ก.ย. ๖๑	อุบลราชธานี	อุบลราชธานี อำนาจเจริญ ศรีสะเกษ ยโสธร	ณ ห้องประชุมใหญ่ ศูนย์วิทยพัฒนา มหาวิทยาลัยสุโขทัยธรรมาธิราช จังหวัดอุบลราชธานี
๕ ก.ย. ๖๑	นครราชสีมา	นครราชสีมา บุรีรัมย์ สุรินทร์	ณ ห้องสุนารี โรงแรมสุรสีมาคารจังหวัด นครราชสีมา
๖ ก.ย. ๖๑	นครปฐม	นครปฐม สุพรรณบุรี กาญจนบุรี ราชบุรี สมุทรสงคราม สมุทรสาคร	ณ ห้องศรีสง่า โรงแรมริเวอร์ นครปฐม จังหวัด นครปฐม
๖ ก.ย. ๖๑	สกลนคร	สกลนคร บึงกาฬ นครพนม มุกดาหาร	ณ ห้องศรีสกล B โรงแรมเอ็มเจเดอะมาเจสติก จังหวัดสกลนคร
๗ ก.ย. ๖๑	ประจวบคีรีขันธ์	ประจวบคีรีขันธ์ เพชรบุรี ชุมพร	ณ ห้องโยธิน โรงแรมหาดทอง จังหวัด ประจวบคีรีขันธ์
๗ ก.ย. ๖๑	ระยอง	ระยอง ชลบุรี จันทบุรี ตราด	ณ ห้องจันทร์สุดา ตึก ๒ โรงแรม สตาร์ คอน เวนชั่น ระยอง จังหวัดระยอง
๗ ก.ย. ๖๑	อุดรธานี	อุดรธานี หนองคาย เลย หนองบัวลำภู	ณ ห้อง Crystal Top ชั้น ๖ โรงแรมประจักษ์ ตรา ดีไซน์ โฮเทล จังหวัดอุดรธานี
๑๐ ก.ย.๖๑	เชียงใหม่	เชียงใหม่ แม่ฮ่องสอน ลำพูน ลำปาง	ณ บ้านพันดอน โรงแรมโลดัสปางสวนแก้ว เชียงใหม่ จังหวัดเชียงใหม่
๑๐ ก.ย.๖๑	นครศรีธรรมราช	นครศรีธรรมราช สุราษฎร์ธานี	ณ ห้องประชุมใหญ่ ศูนย์วิทยพัฒนา มหาวิทยาลัยสุโขทัยธรรมาธิราช นครศรีธรรมราช จังหวัดนครศรีธรรมราช
๑๑ ก.ย. ๖๑	สงขลา	สงขลา พัทลุง ปัตตานี ยะลา นราธิวาส	ณ ห้องไข่มุก ชั้น ๒ โรงแรม ไดมอนด์ พลาซ่า หาดใหญ่ จังหวัดสงขลา
๑๒ ก.ย. ๖๑	เชียงราย	เชียงราย พะเยา	ณ ห้องเชียงรุ่ง โรงแรมเวียงอินทร์เชียงราย จังหวัดเชียงราย
๑๓ ก.ย. ๖๑	กระบี่	กระบี่ ตรัง สตูล พังงา ภูเก็ต	ณ ห้องเกาะกลาง โรงแรมกระบี่ ฟรอนท์ เบย์ รีสอร์ท จังหวัดกระบี่
๑๔ ก.ย. ๖๑	น่าน	น่าน แพร่	ณ ห้องแกรนด์บอลรูม โรงแรมเทวราช จังหวัดน่าน
๒๔ ก.ย. ๖๑	พิษณุโลก	พิษณุโลก อุตรดิตถ์ สุโขทัย ตาก กำแพงเพชร พิจิตร	ณ ห้องลิลลี่ โรงแรมรัตนาศรี จังหวัดพิษณุโลก
๒๕ ก.ย. ๖๑	นครสวรรค์	นครสวรรค์ อุทัยธานี ชัยนาท สิงห์บุรี ลพบุรี เพชรบูรณ์	ณ ห้องประชุมใหญ่ ศูนย์วิทยพัฒนา มหาวิทยาลัยสุโขทัยธรรมาธิราช นครสวรรค์ จังหวัดนครสวรรค์
๒๖ ก.ย. ๖๑	พระนครศรีอยุธยา	พระนครศรีอยุธยา อ่างทอง สระบุรี ปทุมธานี นนทบุรี กทม. สมุทรปราการ	ณ ห้องราชิกา โรงแรมวรบุรี จังหวัดพระนครศรีอยุธยา



กำหนดการ การประชุมเชิงปฏิบัติการ  
โครงการศึกษาความเหมาะสมวิเคราะห์พื้นที่พิเศษและแนวทางแก้ไขเชิงบูรณาการ  
วันพุธที่ ๒๖ กันยายน พ.ศ. ๒๕๖๑  
ณ ห้องราชาธิกา โรงแรมวรบุรี จังหวัดพระนครศรีอยุธยา

---

๐๘.๓๐ - ๐๙.๐๐ น.	ผู้ร่วมงานลงทะเบียน และชมนิทรรศการ
๐๙.๐๐ - ๐๙.๔๕ น.	พิธีเปิดงาน - ผู้ว่าฯ / ประธานโครงการ กล่าวต้อนรับแขกผู้มีเกียรติ - ประธานโครงการ กล่าวรายงาน ที่มา และวัตถุประสงค์ของการจัดงานฯ - ประธานในพิธี กล่าวเปิดงาน - นำเสนอวีดิทัศน์ แนะนำ สททช. (๕ นาที)
๐๙.๔๕ - ๑๐.๔๕ น.	นำเสนอรายละเอียดโครงการ โดย กลุ่มที่ปรึกษาฯ
๑๐.๔๕ - ๑๑.๐๐ น.	พักรับประทาน อาหารว่าง
๑๑.๐๐ - ๑๒.๐๐ น.	ประชุมกลุ่มย่อย รับฟังความคิดเห็นและข้อเสนอแนะ
๑๒.๐๐ - ๑๓.๐๐ น.	พักรับประทาน อาหารกลางวัน
๑๓.๐๐ - ๑๕.๐๐ น.	ประชุมกลุ่มย่อย รับฟังความคิดเห็นและข้อเสนอแนะ (ต่อ)
๑๕.๐๐ - ๑๕.๓๐ น.	สรุป และ ปิดการสัมมนา

---

\*\*\* กำหนดการอาจเปลี่ยนแปลงได้ตามความเหมาะสม  
การแต่งกาย ชุดสุภาพ



แบบตอบรับ เข้าร่วมการประชุมเชิงปฏิบัติการ  
โครงการศึกษาความเหมาะสมวิเคราะห์พื้นที่พิเศษและแนวทางแก้ไขเชิงบูรณาการ  
วันพุธที่ ๒๖ กันยายน พ.ศ. ๒๕๖๑  
ณ ห้องราชาภิชา โรงแรมวรบุรี จังหวัดพระนครศรีอยุธยา

ผู้เข้าร่วมการประชุม

๑. ชื่อ..... ชื่อสกุล.....  
ตำแหน่ง..... หน่วยงาน.....  
ที่อยู่..... ตำบล.....  
อำเภอ..... จังหวัด.....  
โทรศัพท์มือถือ.....

๒. ชื่อ..... ชื่อสกุล.....  
ตำแหน่ง..... หน่วยงาน.....  
ที่อยู่..... ตำบล.....  
อำเภอ..... จังหวัด.....  
โทรศัพท์มือถือ.....

๓. ชื่อ..... ชื่อสกุล.....  
ตำแหน่ง..... หน่วยงาน.....  
ที่อยู่..... ตำบล.....  
อำเภอ..... จังหวัด.....  
โทรศัพท์มือถือ.....

หมายเหตุ : โปรดส่งแบบตอบรับผู้เข้าร่วมงานได้ที่ผู้ประสานงาน ทาง  
E-mail : waree9132@gmail.com และ waree9130@gmail.com

ทั้งนี้ ได้มอบหมายผู้ประสานงาน ดังนี้  
นางสาววันนิสา ไม้สูงดี หมายเลขโทรศัพท์ ๐๖๔ ๘๑๒ ๑๒๑๐  
นางสาวฐิติพร มงคลชู หมายเลขโทรศัพท์ ๐๖๔ ๓๔๘ ๖๓๓๒  
โทรศัพท์ ๐๒ ๔๗๐ ๙๑๓๒ โทรสาร ๐๒ ๔๒๗ ๙๐๖๓